

BASES

CORRIDA FIESTAS PATRIAS 2024

- **Invita:** Municipalidad de Puente Alto
- **Organiza:** Corporación Municipal de Deportes
- **Colabora:** Carabineros comisaria 20 de Puente Alto
- **Lugar de partida:** Frontis de la Municipalidad de Puente Alto
- **Dirección:** Av. Concha y Toro #1820
- **Horario:** 09:00 a 14:00 horas
- **Carácter:** Corrida recreativa y competitiva
- **Cupos:** 1500 competidores

ENTREGA DE NÚMEROS

La entrega de números será el mismo día del evento a partir de las 09:00 horas para poder retirar tu número debes estar inscrito obligatoriamente por internet

PROGRAMACIÓN DE ACTIVIDADES

HORARIO	ACTIVIDAD	CATEGORÍA	DISTANCIA
09:00	Apertura del evento	Inicio de entrega de número	-----
10:15	Cierre de entrega de número	Acreditación de los deportistas	-----
10:00	Calentamiento	Staff Zumba fitness	-----
10:30	Encajonamiento	Ubicación en zona de partida	-----
10:40	<u>Partida</u> Recreativa familiar	<u>No competitiva</u> ** Toda edad - se puede trotar, caminar o correr**	3,5 km
11:30	<u>Partida Competitiva</u>	*Juvenil 15 a 25 años *Adultos 26 a 39 años *Seniors 40 a 59 años *Super seniors 60 o mas *Discapacidad	7km

PROGRAMACIÓN DE ACTIVIDADES PREMIACIÓN

HORARIO	ACTIVIDAD	CATEGORÍA	DISTANCIA
12:30	Agrupación folclórica	entre compases y tradiciones	-----
12:50	Premiación - Ganadores	Todas las categorías	-----
13:10	Sorteo de estímulo al cierre	Entre los participantes	-----
14:00	Cierre de actividad	-----	-----

INSCRIPCIONES GRATUITAS

A) POR INTERNET EN LA PÁGINA WEB www.deportespuentealto.cl COMPLETANDO EL FORMULARIO RESPECTIVO. Este medio estará disponible hasta el VIERNES 27 DE Septiembre (12:00 horas). Así quedas inscrito y estarás habilitado para retirar tu número en los stands respectivos.

B) Al inscribirte recibirás un mail que acredita tu registro oficial en el evento, siempre y cuando esté correctamente escrito tu correo electrónico (mail).

C) Este evento es con inscripción gratuita, pudiendo participar niños y niñas, jóvenes, adultos y adultos mayores, mujeres y hombres, que se encuentren en condiciones de salud óptima.

REGLAMENTO DE PARTICIPACIÓN Y SERVICIO

- **Estar inscrito oficialmente a través de internet o mediante ficha presencial.**
- **Durante el desarrollo de la corrida cumplir con el recorrido establecido. Esté estará claramente Indicados por jueces de ruta, banderilleros y vehículo guía.**
- **Corrida Familiar - Recreativa y Competitiva tiene una distancia de 3,5 km y 7 km.**
- **Habrà CONTROL DE PASADA en distancia.**
- **Se recomienda dosificar el esfuerzo, para que disfrutes de esta actividad running.**
- **Corre, camina o trota a tu PROPIO RITMO.**
- **El número de participación se debe llevar durante toda la carrera en el pecho.**
- **Los menores de 18 años podrán participar solo con autorización escrita y firmada por uno de sus padres o apoderado mayor de 18 años.**

**VER FORMULARIO DE AUTORIZACIÓN PARA MENORES
IMPRIMIR Y PRESENTAR AL MOMENTO DE RETIRAR EL
NÚMERO.**

REGLAMENTO DE PARTICIPACIÓN Y SERVICIO

- La organización dispondrá para los participantes de: **HIDRATACIÓN Y REFRIGERIO AL CRUZAR LA META, SERVICIO BAÑOS, ASISTENCIA MÉDICA Y AMBULANCIA.**
- **Participa activamente del calentamiento y de la actividad "vuelta a la calma".**
- **Aquellos deportistas que accedan a premiación deberán encontrarse presentes en la ceremonia.**

PREMIACIÓN GENERAL

A) Se premiará los primeros lugares de las CATEGORÍAS JUVENIL, ADULTO, SENIORS, SUPER SENIORS Y DISCAPACIDAD.

TAMBIEN TENDREMOS PREMIOS AL MEJOR DISFRAZAS TIPICO DE FIESTAS PATRIAS Y TE INVITAMOS A VENIR CON TU POLERA CON COLORES TRADICIONES DE NUESTRA BANDERA CHILENA (BLANCO, AZUL Y ROJO)

1° LUGAR MEDALLA Y ESTÍMULO

2° LUGAR MEDALLA Y ESTÍMULO

3° LUGAR MEDALLA Y ESTÍMULO

SORTEO DE ESTÍMULOS

Habr  un sorteo gen rico de art culos deportivos entre todos los participantes.

*Con tu numero de participacion, entraras a un sorteo
PREMIOS ARTICULOS DEPORTIVO.*

FOTOGRAF AS Y RESULTADOS

- Estar n disponibles 48 horas despu s del evento en www.deportespuntealto.cl
- Los subir n los primeros 10 tiempos de cada categor a
- CONSULTAS a los fonos 2 27315455 / 2 27315407 / mail: contacto@deportespuntealto.cl

CIRCUITO- TRAZADO

3,5 KM

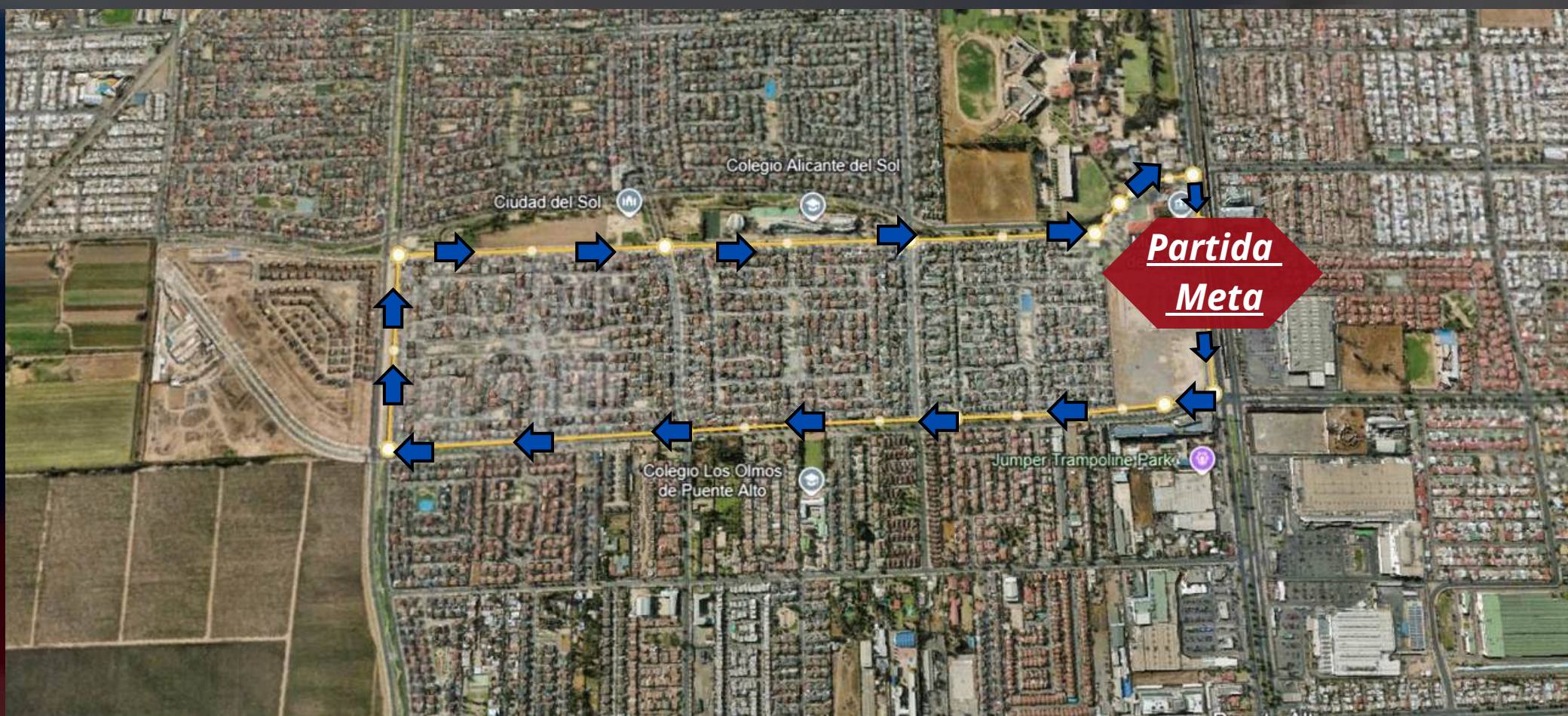

CIRCUITO 3,5 KMS. RECREATIVA-FAMILIAR:

PARTIDA Frontis Municipalidad de Puente Alto. Avanzan al sur por caleterera de Avenida Concha y Toro. En calle San Carlos doblan al poniente avanzando por esta vía. En calle Ejército Libertador doblan a la derecha enfilando al norte. Conectan con calle Jorge Ross Ossa dirigiéndose al oriente. Llegan a la bifurcación detrás del municipio y conectan por el COSTADO NORTE. Ingresan al sur por caleterera de Avenida Concha y Toro avanzando 200 metros y llegan al frontis de la municipalidad donde se encuentra la **META**.

CIRCUITO- TRAZADO

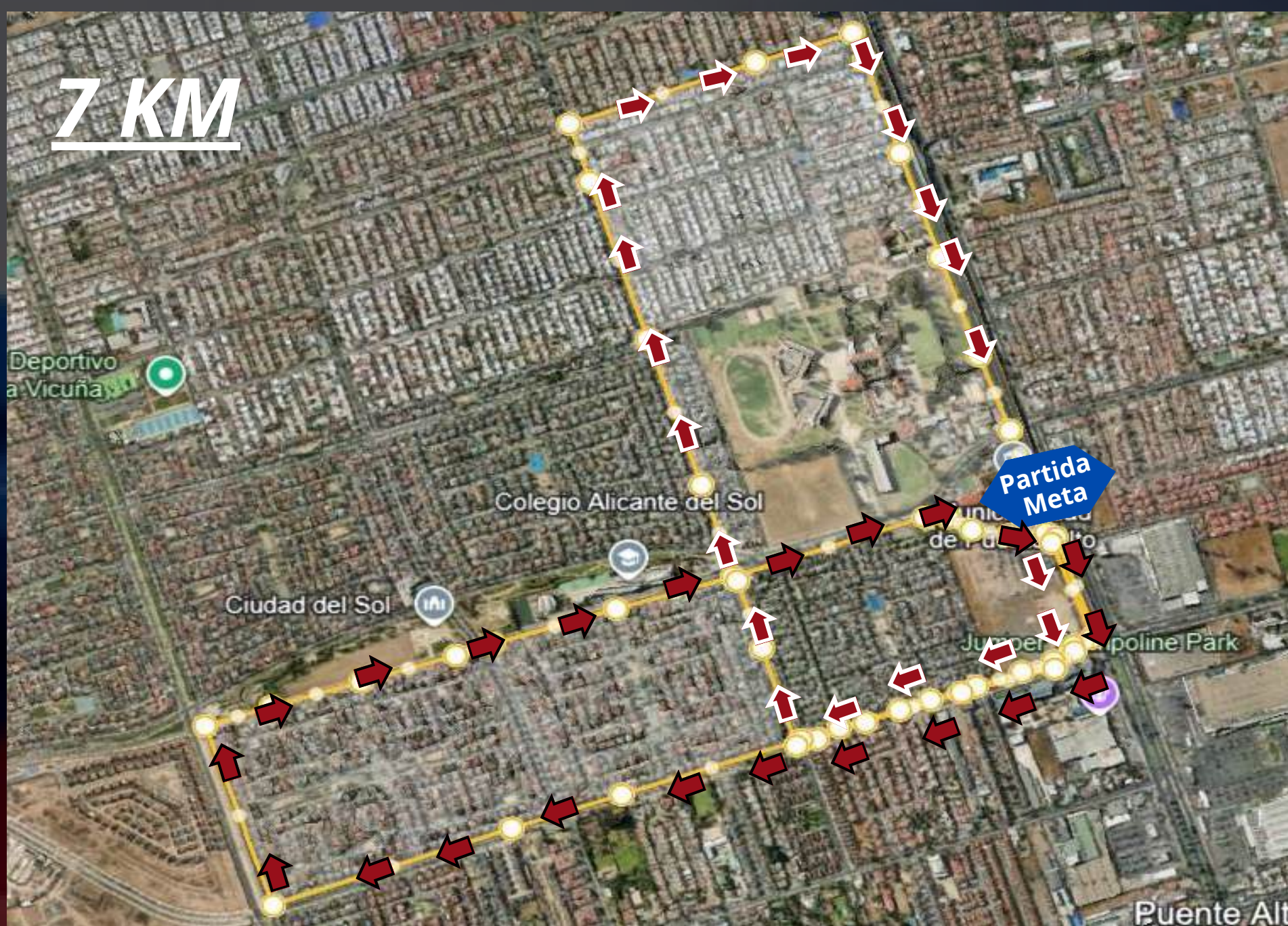

CIRCUITO 7 KMS. CORRIDA COMPETITIVA

PARTIDA Frontis Municipalidad de Puente Alto. Avanzan al sur por caletera de Avenida Concha y Toro. En calle San Carlos doblan al poniente avanzando por esta vía. En calle Coquimbo doblan a la derecha enfilando al norte. Conectan con calle Jorge Ross Ossa dirigiéndose al oriente. Pasan por el costado sur de la municipalidad. Nuevamente conectan con la caletera de Avenida Concha y Toro. En calle San Carlos doblan al poniente avanzando por esta vía. Llegan ahora hasta calle Ejército Libertador avanzando al norte. Conectan con calle Jorge Ross Ossa enfilando al oriente. Llegan a la calle Coquimbo, esquina donde doblan a la izquierda para avanzar al norte. Siguen hasta calle Arquitecto Eugenio Cerda donde doblan al oriente. En Avenida Concha y Toro toman la caletera dirigiéndose al sur. Avanzan hasta llegar al frontis del municipio donde se ubica la **META**.