



Bases Segunda corrida – caminata por el Autismo, Pillanlelbún 2026

La agrupación Sonrisas Mágicas de Pillanlelbún con la colaboración de la Municipalidad de Lautaro y el Club de Running de Pillanlelbún tiene el agrado de invitar a la comunidad, familia atlética regional y público en general a la segunda versión de la corrida – caminata por el autismo en Pillanlelbún.

1° Información general

El evento será realizado el día Domingo 22 de marzo de 2026 desde las 9:00 horas, teniendo como punto de partida y meta la Plaza Juan Bautista Saavedra de Pillanlelbún.

El Objetivo de esta actividad es aportar a la concienciación del autismo impulsando la aceptación, tolerancia y visibilizando las necesidades de apoyo de las personas autistas de todos los rangos etarios, para su pleno desarrollo personal y en sociedad.

2° Modalidad

La corrida se realizará en un circuito urbano recorriendo las calles de la localidad de Pillanlelbún en tres distancias diferentes: Una caminata recreativa de 1k, y dos distancias competitivas de 5k y 10k.

3° Inscripciones

Completando el siguiente formulario

https://docs.google.com/forms/d/e/1FAIpQLSdqfMNQ1eopMs1B6_6PgpzDOxryNyyurGxOxx630yLHGyDAjA/viewform?usp=sharing&oid=115413691167488974246

El mismo día del evento desde las 9.00 Hrs. en la Plaza Juan bautista Saavedra de Pillanlelbún.



4° Valor Inscripción

Distancia	Valor
1 k	Gratis (aporte voluntario)
5 k	\$5000
10 K	\$10000

El pago deberá ser realizado vía depósito en la siguiente cuenta vista: 62770343645 Club de Running Pillanlelbún Rut 65.158.179-6 Cuenta Vista Banco Estado para usuarios de otros Bancos Chequera electrónica para usuarios Banco Estado Una vez realizada la transferencia, completado el formulario y aceptando las bases de la competencia se debe enviar el comprobante de depósito al siguiente mail: runningpillanlelbun@gmail.com

No se realizarán reembolsos de dinero en caso de desistir de la participación en el evento.

Cabe señalar el dinero recaudado irá en beneficio de la agrupación sonrisas mágicas de Pillanlelbún, para la continuidad de su accionar relacionado con la sensibilización e inclusión y el acercamiento de terapias de apoyo a niños, niñas y jóvenes que se encuentran dentro del espectro autista y atención divergente.

5° Cupo máximo de inscritos

300 participantes entre las diferentes distancias.

6° Categorías competitivas.

Las siguientes serán las categorías en competencia para 5 k y 10k tanto en damas como en varones (Edad al día del evento).

Categoría	Edad (AÑOS)
Adulto	18 - 29
Master A	30 - 39
Master B	40 - 49
Master C	50 - 59
Master D	60 Y Más

La corrida- caminata de 1k no contempla categorías y la edad de partición es libre.



7° Premiación

Se premiará con medallas a los tres primeros lugares de cada categoría, tanto en damas, como en varones.

Habrà medalla de finalista para todos los corredores que terminen la carrera cumpliendo con la totalidad del circuito en las distancias de 5K y 10K

8° Circuito

Para las tres distancias el punto de partida y meta será la Plaza Juan Bautista Saavedra de Pillanlelbún. Encontrándose la ruta delimitada por banderilleros.

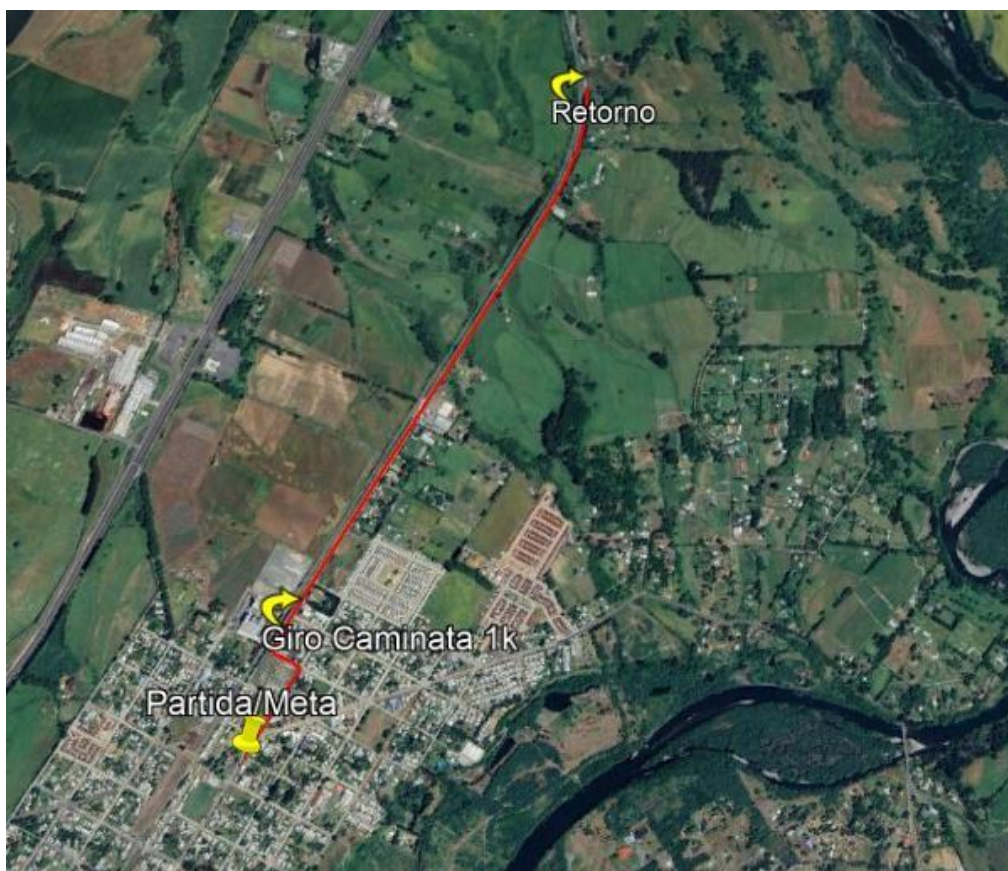

La distancia de 10K comprenderá 2 giros al circuito.

9° Delego de responsabilidad

Todos los atletas al momento de confirmar su inscripción dan por aceptadas las bases de la competencia, queda estipulado que cada participante excluirá a la organización de toda responsabilidad por actos personales o de terceros que pongan en riesgo su integridad física, la de otros deportistas y asistentes. Además, da fe de contar con salud compatible para realización de este tipo de actividades.

10° Descalificaciones

Todo atleta que sea sorprendido en actitudes antideportivas será automáticamente descalificado de la competencia.

El atleta que no realice el recorrido de forma íntegra será descalificado del evento, habrá jueces ubicados en el punto de retorno controlando a los corredores que cumplan con el circuito.

Se prohíbe estrictamente el botar basura durante el recorrido.

11° Control de competencia

El control de competencia estará a cargo del club de running Pillanlelbún.

12° Servicios al participante

- Hidratación
- Fruta
- Ambulancia
- Fotografía
- Baños en Gimnasio Municipal.

13° Programa Horario

9:00 Horas	Confirmación de inscripción y Retiro de números
10:00 Horas	Largada 1k
10:15 Horas	Largada 5k y 10k
11:30 Horas	Premiación
12:00 Horas	Cierre del Evento

En caso de mal clima el evento no se suspenderá.