

# TRAIL RUNNING CERRO GRANDE 24 MAYO 2014



**ACEPTAS EL DESAFIO**

**WWW.PROLINEDEPORTES.CL**



### ARTÍCULO 1º. Organizador.

PROLINE, organiza **TRAIL RUNNING CERRO GRANDE LA SERENA 2014**, a celebrarse **Sábado 24 de Mayo 2014** en 3 distancias 3K (Familiar Recreativa), 10K y 15,4K Competitiva.

### ARTÍCULO 2º. Recorridos

Los circuitos, medidos y certificados por la Organización miden 10K y 15K insertos en la siguiente ruta, el giro de los 10k en los 5k estará claramente señalado y contará con Jueces de giro, desde ahí los corredores/as regresarán por la misma ruta hasta la meta.

La META y PARTIDA estarán ubicadas en el mismo punto a pies de CERRO GRANDE.

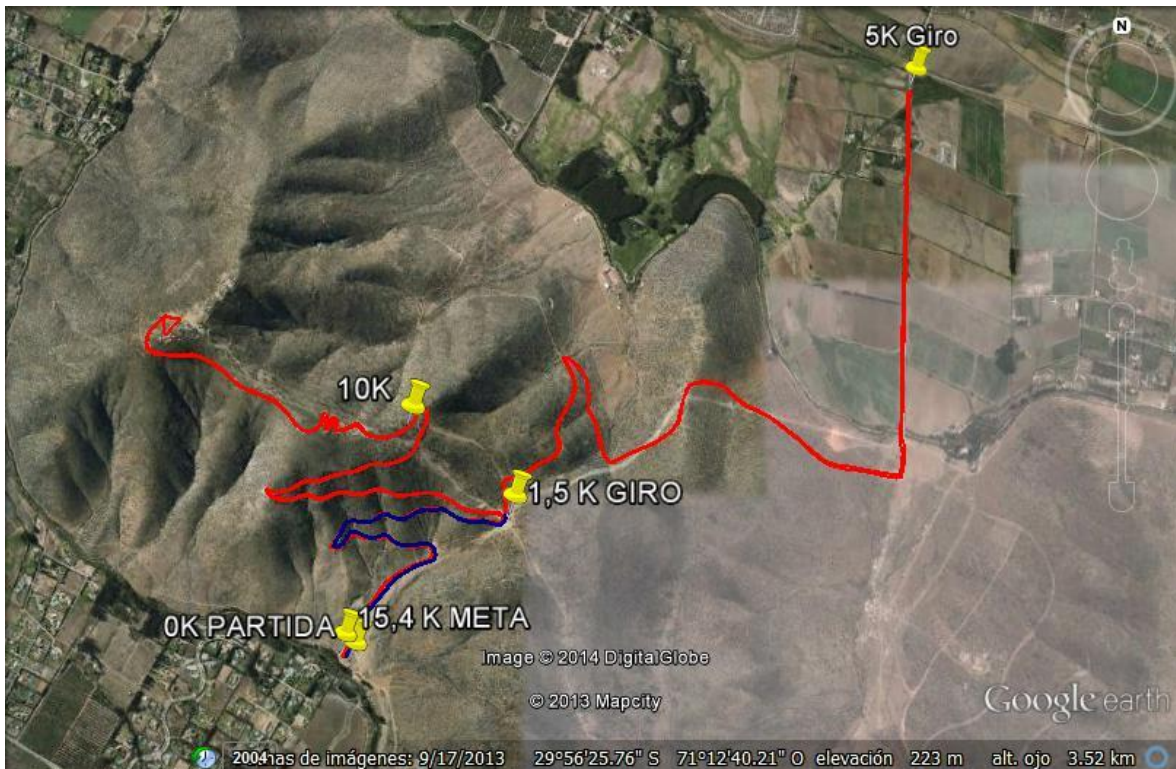

### ARTÍCULO 3º. Horarios

La competencia de 3, 10 y 15,4 Kilómetros comenzará a las 09:30 am y la hora de llegada de los atletas será a partir de las 8:30 am. El tiempo máximo de duración será de 4:30 horas, cerrándose la llegada a las 14:00 horas. A partir de la misma, se levantarán todos los puntos de control e hidratación de ruta, quedando el circuito abierto al tránsito vehicular. Un vehículo de la organización irá al final de la prueba como cierre y/o levantando a todo aquel atleta de la competencia que lo requiera.

#### **ARTÍCULO 4º. Inscripciones:**

La competencia no tiene máximo de cupos de inscripción.

#### **ARTICULO 5º. Categorías, para Damas y Varones.**

Podrán participar todos los atletas en las siguientes categorías:

- ❖ **CATEGORIA 18 – 30.**
- ❖ **CATEGORIA 31 – 39.**
- ❖ **CATEGORIA 40 – 49.**
- ❖ **CATEGORIA 50 – 59.**
- ❖ **CATEGORIA 60 y más.**

#### ***“DISTANCIA ESPECIAL 3 KILÓMETROS FAMILIAR RECREATIVA”.***

En esta categoría podrán participar Damas y Varones de todas las edades, todos los **menores de edad** que quieran participar, deberán asistir con sus padres, apoderados o profesor a cargo el día de la competencia para firmar la carta de autorización y descargo, minutos antes de la largada y sólo podrán participar en distancia **3K**. Al igual que las otras distancias el giro estará claramente señalado y con Jueces de control.

#### **ARTÍCULO 6º. Entrega de números e inscripciones.**

Los números de participación serán entregados a los participantes o a quién autoricen el Viernes 23 de Mayo en **TIMBER HOUSE BAR ubicado en Avda. del Mar # 4500 desde las 18:00 hasta las 20:00 Hrs**, extraordinariamente se entregará a los participantes el día de la competencia entre las 8:00 y 8:45 hrs. Las inscripciones se cerrarán, **Miércoles 22 de Mayo a las 24:00 hrs. La inscripción tendrá un costo de \$ 8.000.**

#### **Datos Inscripción:**

**NOMBRE COMPLETO.**

**RUT.**

**EDAD.**

**CATEGORIA.**

**CLUB.**

**E-MAIL.**

**DEPOSITO O TRANSFERENCIA ELECTRONICA A:**

**CUENTA VISTA N°050300024576.**

**BANCO FALABELLA.**

**TITULAR: LEONARDO ORTEGA GODOY.**

**RUT: 10872410-2.**

**E-MAIL: [prolinedeportes@gmail.com](mailto:prolinedeportes@gmail.com)**

#### **ARTÍCULO 7º. Premios**

La clasificación oficial de las atletas se efectuará bajo el sistema de cronometraje manual, por lo tanto todo atleta para ser clasificado deberá pasar por todos los controles de éste sistema, fijados en la largada, en la ruta y en la llegada. Todo atleta que no registre su paso por todos los controles mencionados será descalificado.

**TRAIL RUNNING CERRO GRANDE LA SERENA 2014** dispondrá de premios para los **TRES PRIMEROS LUGARES DE CADA CATEGORIA 10k y 15,4k TANTO EN DAMAS COMO VARONES (MEDALLAS)** los que serán entregados por la organización y auspicios. Independiente de la categoría (edad), los tres primeros atletas tanto en damas como varones en 15,4K en llegar A LA META obtendrán, **Primer lugar \$ 60.000 - Segundo lugar \$ 40.000 – Tercer lugar \$ 30.000**, además de medalla por categoría edad.

Dicha premiación se llevará a cabo inmediatamente después del arribo del último atleta en llegar a la meta.

La categoría **FAMILIAR RECREATIVA NO TENDRÁ PREMIOS POR LUGARES.**

#### **ARTÍCULO 9º. Servicios al participante.**

1. Existirán puestos de abastecimiento hidratación de agua en el recorrido (cada 5K) y en la llegada.
2. La prueba dispondrá de un servicio de **ATENCIÓN BÁSICA DE URGENCIA** en el recorrido.
3. El organizador dispondrá de transporte (“escoba”) para trasladar a los /las atletas que por alguna razón, no deseen o no puedan seguir en la competencia. Los mismos serán transportados únicamente hasta la zona de llegada.
- 4.- Se entregará a los 50 primeros inscritos polera de regalo, previo pago de inscripción.

#### **ARTÍCULO 10º. Reclamos**

Los reclamos podrán ser realizados antes de los 30 Minutos de la publicación de los resultados en forma verbal por el atleta a los Directores de la Prueba o a quien la organización designe para recibir las quejas. Será esta persona quien decida en primera instancia. De no estar de acuerdo el/la atleta, podrá reclamar al Jurado de Apelación (oficinas del organizador).

#### **ARTÍCULO 11º Vehículos en el recorrido**

Los únicos vehículos autorizados a seguir la prueba son los designados por el organizador, debiendo portar visiblemente la identificación correspondiente. Queda totalmente prohibido seguir a los participantes en moto, bicicleta u otro vehículo teniendo orden expresa de Carabineros que procederá a retirarlos del circuito, para evitar que se produzca cualquier accidente a los participantes.

## **ARTÍCULO 12º Responsabilidad**

El organizador no asume ninguna responsabilidad por los daños, que por la participación en ésta competencia pueda ocasionarse un Atleta a sí mismo, a otras personas e incluso en el caso de que terceras personas causen daños al participante u organización. Los participantes declaran que, por el hecho de inscribirse, aceptan la condición anteriormente expuesta y contribuirán con la organización para evitar accidentes personales.

## **ARTÍCULO 13º**

Todos los participantes, por el hecho de inscribirse, declaran conocer y aceptar el presente Reglamento y el Pliego de Descargo de Responsabilidades. En caso de duda prevalecerá el criterio del organizador.

## **ARTÍCULO 14º Pliego de Descargo de Responsabilidades y Protección.**

Por el sólo hecho de inscribirse, el participante declara lo siguiente:

“Me encuentro en estado de salud adecuado para participar en **TRAIL RUNNING CERRO GRANDE LA SERENA 2014**. Además, eximo de toda responsabilidad a los organizadores, auspicios, patrocinadores u otras instituciones participantes ante cualquier accidente o lesión que pudiera sufrir antes, durante y/o después del evento deportivo, renunciando desde ya a cualquier acción legal en contra de cualquiera de dichas entidades.

Durante el desarrollo de la competencia contribuiré en lo posible con la organización, para evitar accidentes personales. Autorizo además a que la organización haga uso publicitario de fotos, videos y cualquier otro tipo de material audiovisual en el que pueda figurar, aceptando la publicación de mi nombre en la clasificación de la prueba, en los medios de comunicación y/o Internet, sin esperar pago, compensación o retribución alguna por este concepto.

Acepto que lo anterior es condición necesaria para retirar el número de competencia y participar en **TRAIL RUNNING CERRO GRANDE LA SERENA 2014**.

## **ARTICULO 15º**

El director de la prueba será: **Leonardo Ortega Godoy**.

**PROLINE**

**MARKETING DEPORTIVO**

**LEONARDO ORTEGA GODOY**

**GERENTE**

92400187 – 78846120

[prolinedeportes@gmail.com](mailto:prolinedeportes@gmail.com)