



## **CORRIDA FAMILIAR ANIVERSARIO 103 COLEGIO ETCHEGOYEN**

<b>ORGANIZA</b>	: Colegio Etchegoyen-Talcahuano
<b>OPOYO LOGÍSTICO</b>	: Carabineros de Chile Empresas Valmar Asociación Chilena de seguridad 7ª Compañía de Bomberos Talcahuano
<b>FECHA</b>	: Domingo 16 de noviembre de 2013
<b>INSCRIPCIÓN</b>	: A partir de las 09:00hrs
<b>HORA DE PARTIDA</b>	: 10:30hrs.

En el marco de las actividades conmemorativas del aniversario 103 del Colegio Etchegoyen – Talcahuano, se invita a toda la comunidad a participar de una corrida familiar de 5 Kilómetros, la cual se llevara a cabo el día domingo 16 de noviembre a las 10:30 horas

### **.BASES CORRIDA FAMILIAR** **Aniversario 103 Colegio Etchegoyen**

#### **1º INSCRIPCIONES Y ENTREGA DE NUMEROS**

Las inscripciones se realizarán en forma directa en el punto de partida el día de la corrida, para ello se dispondrán de stands habilitados a contar de las 09:00 horas. Una vez realizado el proceso de inscripción se entregaran los números de participación, los cuales tendrán colores diferentes según la categoría que se describen más adelante. La inscripción y números de competición son personales e intransferibles.

#### **2º CATEGORIAS**

- Pre Básica y enseñanza Básica (Pk a 2º)
- Enseñanza Básica (3º a 4º)
- Enseñanza Básica (5º a 8º)
- Enseñanza Media (1º a 4º)
- Categoría Todo Competidor

#### **3º RECORRIDO**

El recorrido de la corrida esta trazado en el sector Brisa del sol y Casino Marina del sol, Talcahuano. La salida e inscripción se realizara donde esta emplazada la construcción de la 2da etapa de Brisa del sol, frente al polideportivo de la UDLA.

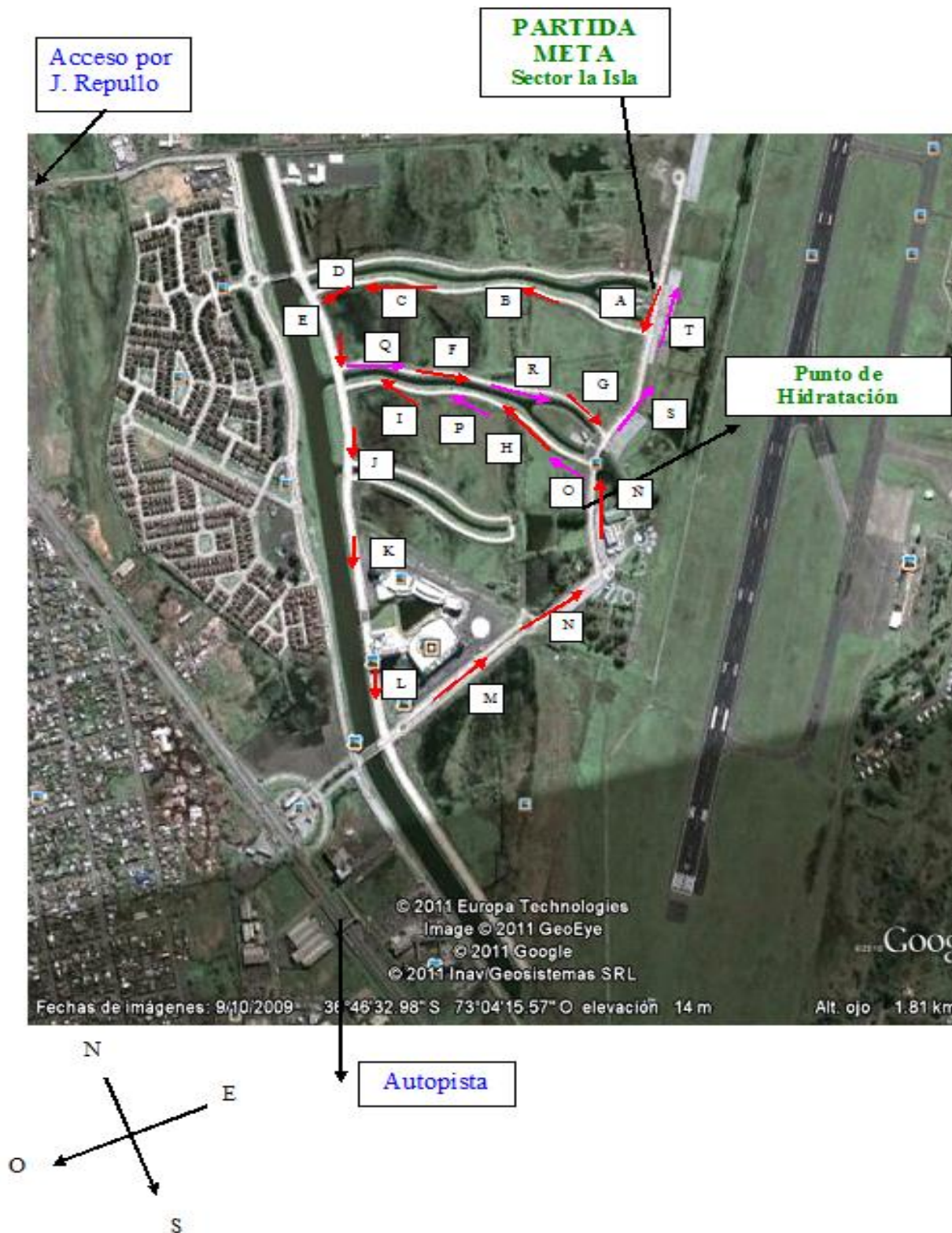

#### **4º DEL DESARROLLO DEL EVENTO**

Los competidores deben llegar por lo menos una hora antes de la largada al punto de partida con el fin proceder a su inscripción y entrega de numero identificadorio y recibir cualquier información asociada a su competencia.

El número de la competencia debe ser extendido completamente en el pecho del participante (no se puede recortar o doblar). Realizar lo anterior mencionado descalifica automáticamente de la carrera al participante, no teniendo derecho a ningún tipo de reclamo y/o premiación posterior. Serán descalificados los competidores que lleguen a la meta sin su número de competición.

**El tiempo máximo para terminar la corrida es de 1.5 horas**, vale decir, desde 10:30 a 12:00hrs.

El atleta deberá efectuar el recorrido de su carrera en forma correcta y completa (de acuerdo al recorrido) de lo contrario será **descalificado**.

El recorrido será debidamente señalado por banderilleros.

#### **5º SEGURIDAD Y RESGUARDO POLICIAL**

La Corrida será resguardada por Carabineros y personal del Colegio Etchegoyen.

#### **6º DE LA HIDRATACION**

Se entregará hidratación en un punto del recorrido.

#### **7º CONSIDERACIONES GENERALES**

Todo competidor inscrito debe declarar mediante la firma de una “Carta Compromiso”, por el solo hecho de participar, tener salud compatible con la actividad.

El cumplimiento de estas bases es responsabilidad del propio corredor, y el no cumplimiento será sancionado con la descalificación del evento.

#### **8º DE LOS PREMIOS**

En todas las categorías divididas en damas y varones se entregara medalla y diploma, para el 1er, 2º y 3er lugar. Además en el lugar de premiación se entregaran por sorteo obsequios especiales.