

Bases RUN WILD 2014.



Fecha: 07 de diciembre de 2014.

Lugar: RUTA K60 (10 kilómetros desde Talca - Péncahue).

Horario: 8: 30 AM.

Hasta: 16: 00 PM.

Descripción de la carrera:

-RUN WILD es una carrera de running, en una modalidad extrema a desarrollarse en los alrededores de la comuna de Péncahue, en un entorno natural con cerros, pendientes, árboles, y mucho más.

La finalidad es terminar la ruta de 5 kilómetros a través de los diferentes obstáculos, que se presenten, está enfocada a la población talquina y toda la comunidad en general que disfrute del deporte al aire libre.

Inscripción:

-valor: -10.000 pesos en preventa.

-12.000 pesos día del evento.

-La preventa se realizara en locales asociados a RUN WILD.

1. **Librería Tucán** : Mall plaza Maule local número:157
2. **Taruka Sushi**: 1 NORTE 2096, FRENTE HOSPITAL DE TALCA.

Entrega de kit: será informada por nuestro Facebook RUNWILD

-En el día del evento deben presentarse desde las 8:30 hasta las 10:15 horas para entrega de kit y ratificación en caso de no haber retirado antes.

-El día del evento habrá un plazo desde las 8:30 a 10:00 horas para inscripción, con un valor correspondiente al segundo tramo (\$12.000).

Reglamento:

Kit de competencia consta de:

- **polera de competición.**
- **número de identificación.**
- **alimentación.**
- **hidratación.**

Kit será entregado el día de la competencia desde las 8:30 hasta las 10:15. Con su cédula de identidad a todos los participantes que ya estén inscritos.

Categorías:

Hombres

- **Amateur (15- 35 años).**
- **Elite (18 a 35 años).**
- **Masters (35 años en adelante).**

Mujeres.

- **Amateur (15 años en adelante).**
- **Elite (18-35 años).**

EQUIPOS:

- Va a ver una premiación por equipos, los cuales tienen que ser conformados por 4 participantes y el tiempo del último corredor del equipo determinará el tiempo de su grupo.

-Pueden ser equipos mixtos.

***La edad es la que se tendrá el día 31 de Diciembre del 2014.**

*** Todos los menores de 18 tienen que tener un tutor para el día de la competencia, quien será el responsable de su participación.**

Cómo llegar:

Desde Talca a Péncahue, Ruta K 60, kilómetro 10.

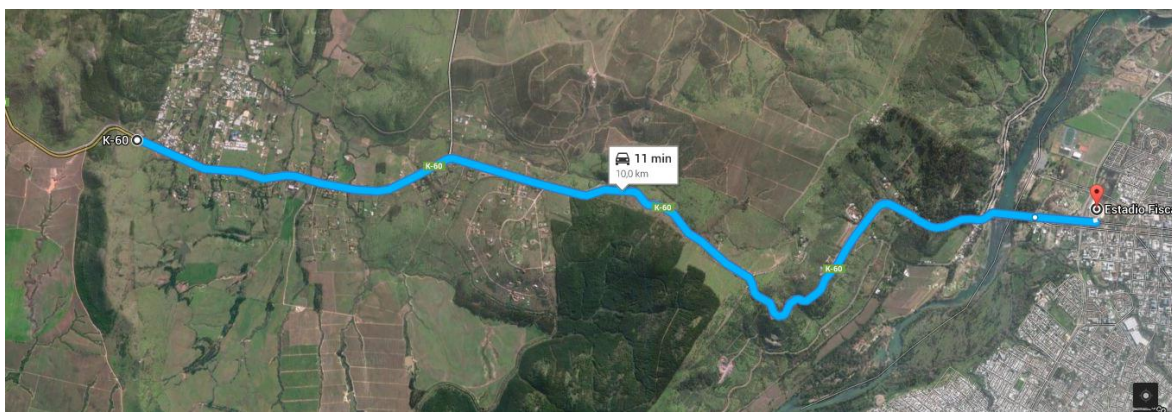

Duración:

-Se dará un máximo de 3 horas desde la salida de la última categoría, donde se levantarán puntos de control. Y se dará por finalizada la carrera.

Premiación:

-Se otorgará medalla de finalización por lograr terminar el circuito.

-Premios a repartir de nuestros auspiciadores.

-Premiación de los 3 primeros lugares por categoría.

-Premio al mejor equipo.

-galvanos y copas.

Participación:

- 1) Toda persona inscrita tiene el derecho de usar el circuito de la competencia y sus instalaciones a menos que este sea descalificado(a).
- 2) Todo competidor debe firmar carta de participación voluntaria al momento de la entrega del kit de competición. (adjunta al final de las bases)
- 3) Todo corredor debe competir con la polera otorgada por la organización, solo se autorizara el uso de polera ajenas al evento en casos excepcionales.
- 4) Todo competidor debe tener de forma visible y limpio su número de competencia.
- 5) Se exigirá cuidar el medio ambiente en todo momento.
- 6) Solo se puede recibir ayuda de los propios competidores y del staff del evento, excepto en caso de emergencia.

-Será causa de descalificación:

- a. No llevar visible el número de participación.
- b. Salirse de la ruta marcada o evitar punto de control.
- c. Conductas antideportivas.
- d. Recibir ayuda del público (excepto en casos de emergencia).
- e. Dañar el recinto, instalaciones (Producción) o contaminar el entorno del evento.

El control será a través de jueces, y puntos de regulación, los cuales están facultados para **descalificar y expulsar** a un competidor que no esté haciendo el circuito trazado, acortando distancia, evitando obstáculos o desacatar instrucciones de la organización.

Recomendaciones:

- 1) Calzado apto para deportes.
- 2) Buena hidratación previamente a la carrera.
- 3) Usar protección Solar.
- 4) Puntualidad a la hora de llegada.

Servicios: para participantes.

-Seguridad.

-Ambulancias (2).

-Puntos de hidratación.

-Bomberos.

-también contaremos con diferentes sorpresas, para los asistentes y público en general.

Responsabilidad:

La organización no asume ninguna responsabilidad por daños, ocasionados por la participación de esta competencia o asociada a ella, materiales y personales.

Al momento de inscribirse, se debe firmar carta de condiciones y que intentara minimizar todos los riesgos para el o terceras personas.

Horario:

8:30 a 10:15 am. Ratificación de pre-inscritos.

8:30 a 10:00 am. Inscripciones.

10:30 Primera Largada, Categorías Elite Hombres y mujeres.

10:50 Segunda Largada, Categoría Master.

11:20 Tercera Largada, Amateur Hombres.

11:30 Cuarta Largada, Amateur Mujeres.

11:50 Quinta Largada, Equipos.

14:50 Se levantan los puntos de Control.

15:20 Premiación.

15:50 Se finaliza el evento.

LOS ESPERAMOS RUN WILD 2014.

RESPONSABILIDAD

La Organización no asume ninguna responsabilidad, por los daños que por la participación en ésta competencia pueda ocasionarse un atleta a sí mismo, a otras personas e incluso en el caso de que terceras personas causen daños al participante u Organización. Los participantes declaran que, por el hecho de inscribirse, aceptan la condición anteriormente expuesta y contribuirán con la Organización para evitar accidentes personales.

Todos los participantes, por el hecho de inscribirse, declaran conocer y aceptar el presente Reglamento y el Documento de Deslinde de Responsabilidades. En caso de duda prevalecerá el criterio de la Organización. Documento de Deslinde de Responsabilidades: Por el sólo hecho de inscribirse, el participante declara lo siguiente: "Me encuentro en estado de salud óptimo para participar en RUN WILD 2014. Además, eximo de toda responsabilidad a la organización, auspiciadores, patrocinadores u otras instituciones participantes ante cualquier accidente o lesión que pudiera sufrir antes, durante y/o después del evento deportivo, renunciando desde ya a cualquier acción legal en contra de cualquiera de dichas entidades.

Si es menor de edad, se da de manifiesto a través de este documento que está autorizado por el tutor legal (padre, madre, etc.) el cual se hace responsable de mi participación, eximiendo a su vez de responsabilidad a toda la organización de cualquier daño o perjuicio que pudiera ser ocasionados en la competencia.

Durante el desarrollo de la competencia contribuiré en todo lo necesario con la Organización, para evitar accidentes personales. Autorizo además a que la Organización haga uso publicitario de fotos, videos y cualquier otro tipo de material audiovisual en el que pueda figurar, aceptando la publicación de mi nombre en la clasificación de la prueba, en los medios de comunicación y/o Internet, sin esperar pago, compensación o retribución alguna por este concepto.

Libero de responsabilidad a la Organización si el evento tuviese que ser suspendido, pospuesto o cancelado, total o parcialmente, por un hecho, ajeno a la voluntad de la Organización, producido u ocasionado por un caso fortuito o fuerza mayor.

Acepto que lo anterior es condición necesaria para retirar el número de competencia y participar en RUN WILD 2014".