

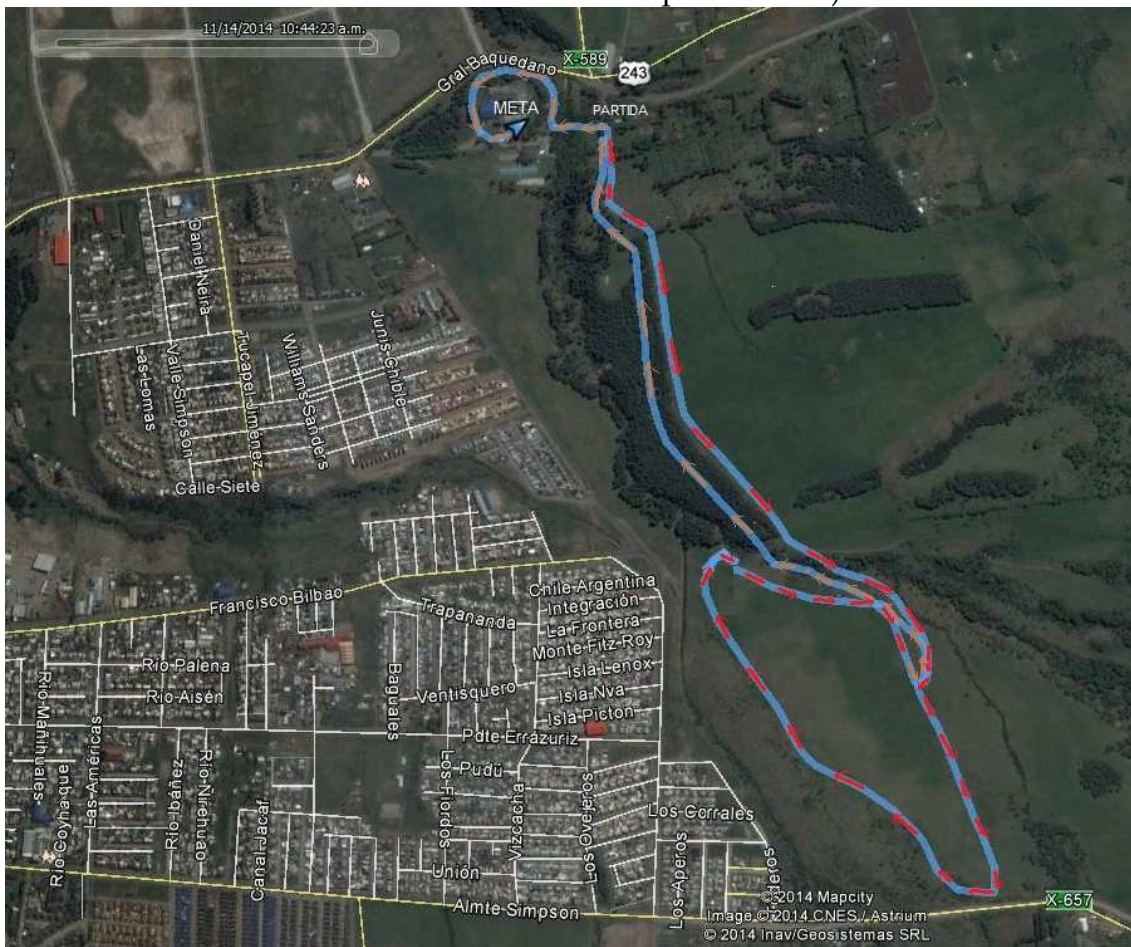

# LICEO AGRICOLA DE LA PATAGONIA

## Cross Country Liceo Agrícola de la Patagonia, Coyhaique 2014

- 01.- FECHA** : Sábado 6 de Diciembre de 2014
- 02.- ORGANIZA** : Club Deportivo Escolar Liceo Agrícola de la Patagonia
- 03. - AUSPICIAN** : Casa Alicia, Caja de Compensación los Andes, UACH.
- 04.- LUGAR** : Liceo Agrícola de la Patagonia, KM 3 Camino Coyhaique Alto S/N.
- 05.- RECORRIDO** :El recorrido estará inserto en dependencias del Establecimiento, con un recorrido total de 5 Km. (2 vueltas al recorrido para los 10k)



**06.- CATEGORIAS**      **-5k Juvenil:** de 14 a 16 años,  
                                 **Todo Competidor :** 17 a 39 años  
                                 **Seniors:** 40 años en adelante.  
**-10k:** Todo Competidor (17 en adelante)

- todas las categorías son en damas y varones.

**07.- INSCRIPCIONES**      :Deben indicar, Nombre, Apellidos, Rut, Fecha de Nacimiento y Categoría.

Correo Electrónico      :      [correcoyhaique@gmail.com](mailto:correcoyhaique@gmail.com)

Facebook                      :      Correcoyhaique

Presenciales                :      En dependencias del Liceo Agrícola de la Patagonia

En el caso de los establecimientos educacionales deberán inscribirse de forma IMPOSTERGABLE hasta el miércoles 03 de Diciembre enviando el listado de los alumnos , incluyendo nombre completo, fecha de nacimiento, Rut y categoría al correo [correcoyhaique@gmail.com](mailto:correcoyhaique@gmail.com) para que luego se ratifique el día de la competencia y se entreguen los números autoadhesivos en las mesas disponibles por la organización.

**08.- PREMIACIÓN:** Se premiaran a los tres primeros lugares de cada categoría con medallas.

**09.- PARTICIPANTES**      :Podrán participar personas de las categorías establecidas para la presente corrida. Deberán presentarse con ropa adecuada para la participación en la Prueba.

#### **10.- HORARIO**

- 09:00 – 10:00 horas : Inscripciones
- 10:00 – 10:15horas : Calentamiento
- 10:30 Horas            : Largada Recorrido 5 Km - 10 Km
- 12:00 Horas            : Premiación

**11.-CRONOMETRAJE**      : Cronometraje manual.

**12.- LLUVIA**                      : En caso de lluvia NO se suspenderá la competencia.

### **13.- SITUACIONES ESPECIALES:**

Los participantes deben responsabilizarse de su estado de salud, el cual debe ser compatible con el esfuerzo físico que conlleva este tipo de pruebas y deberán comprometerse a cumplir con las presentes bases.

La comisión organizadora se libera de toda responsabilidad que pudiese ocurrir durante la llegada al recinto de competencia y posterior a esta. Además se determinara de un tribunal de disciplina, que conocerá y resolverá todas las situaciones que las bases del campeonato no contemplen y requieran de un pronunciamiento, la cual estará integrada por la comisión organizadora del evento y el cuerpo de jueces de Coyhaique.

### **14.- INFORMACIONES Y CONSULTAS:**

**Facebook** : Corre Coyhaique  
**Correo** : [correcoyhaique@gmail.com](mailto:correcoyhaique@gmail.com)