



## **BASES NIGHT CITY TRAIL PUERTO VARAS 2016**

Night City Trail Puerto Varas 2016

EDICIÓN: 3

FECHA: Sábado 30 de Enero de 2016

LUGAR: Puerto Varas

HORARIO INICIO DEL EVENTO: 20:30 hrs.

HORARIO DE LARGADA: 22:00 hrs.

### 1. Introducción

City Trail es un concepto en carreras urbanas creado en Chile por el equipo de Vulkan Producciones. Se hace referencia al Trail Running, pero esta vez llevándolo a la ciudad. El Trail en Ciudad o City Trail, es una carrera técnica por cerros, senderos, parques, escaleras, playas, calles, cuestas, entre otros. Esta Carrera puede ser de día o de noche entregándole otro atractivo y complejidad. La idea del City Trail es ser la transición de las carreras de calle a las de Trail.

Night City Trail Puerto Varas 2016, es un circuito de 8.5K, el recorrido Partirá frente al Muelle de la ciudad en dirección hacia el Cerro Philippi por la escalera peatonal del Ex Casino de la ciudad, luego un ascenso al Cerro para luego descender por un sendero donde llegara a la entrada al Parque Philippi, para luego tomar una huella paralela a la línea del tren que dará con un pequeño descenso a la costanera donde la cruzara en su totalidad llegando frente a la capitanía de Puerto donde se baja a la playa, acá se inicia el retorno hacia la Meta por arena aproximadamente 1 Km al llegar a la ultima escalera de la playa se sube a la costanera nuevamente donde se va por calle hacia el Muelle donde está la Meta.

Anímate a participar de este nuevo desafío!



## 2. Inscripción

La organización instruye a todos los participantes a realizar un chequeo médico previo a la carrera. En tal sentido, en caso de no estar en condiciones aptas para participar del evento será de exclusiva responsabilidad del participante cualquier riesgo asociado a su participación. Al aceptar estas bases declara estar en aptas condiciones tanto físicas como psicológicas, para inscribirse en Night City Trail Puerto Varas 2016.

Toda persona mayor de 13 años al día del evento podrá inscribirse en el sitio web oficial del evento ([www.citytrailchile.cl](http://www.citytrailchile.cl)) a partir del 01 de Agosto de 2015 hasta el 31 de Diciembre de 2015. Todos los cupos disponibles están sujetos a stock. No se aceptarán inscripciones el mismo día de la carrera.

Quién se inscriba recibirá un mail de confirmación que deberá portar al momento del retiro de kit de competencia. Los menores de edad deberán traer el día de retiro de su kit de competencia la liberación de responsabilidad firmada ante notario por su padre o madre o representante legal. Después de 48 horas deberá revisar su inscripción, de no llevarse a cabo debe enviar un mail a la producción del evento ([contacto@citytrailchile.cl](mailto:contacto@citytrailchile.cl)) para que su problema sea solucionado.

La forma de pago será por medio de tarjetas de crédito o débito, a través de Welcu.com (con costo por servicio), también por medio de compra presencial en el Stand del Diario El Llanquihue del Mall Paseo Costanera de Puerto Montt (sin costo por servicio).



### 3. Kit de competencia

La entrega del Kit de Competencia se realizará el sábado 30 de Enero de 2016 desde las 12:00 hasta las 18:00 en la Pérgola de la Calle Techada Santa Rosa de la Ciudad de Puerto Varas. Los menores deberán acompañar la liberación de responsabilidad firmada ante notario por su padre o madre o representante legal, autorizando al menor a participar de este evento, todos los competidores deberán presentar su cédula de identidad. En caso de que un tercero retire su kit, deberá llevar un poder simple firmado por el participante, junto a la fotocopia de su cédula de identidad.

En esta oportunidad el kit de competencia se compondrá de Polera Oficial de Competencia, Número de competencia, chip para cronometraje de Tiempos y regalos de nuestros auspiciadores.

NO SE PERMITIRÁN CAMBIOS DE TALLAS UNA VEZ CONFIRMADA LA INSCRIPCIÓN VIA CORREO ELECTRÓNICO, POR OTRA PARTE LOS DIAS DE ENTREGA DE KIT NO EXISTIRA STOCK PARA EL CAMBIO DE TALLAS POR LO QUE NO SE PODRA REALIZAR EL CAMBIO. LOS KITS SOLO SERÁN ENTREGADOS EN LOS PLAZOS Y FECHAS SEÑALADAS EN LAS BASES DE COMPETENCIA, POR NINGÚN MOTIVO SE HARÁ ENTREGA DE ÉSTE, LUEGO DE LA COMPETENCIA O DURANTE EL EVENTO.



#### 4. Implementación del Chip de Competencia

El chip de competencia es una herramienta muy valiosa e importante. Lo primero que debes saber es que es un dispositivo retornable, puesto que en caso de no correr, es obligación devolver el chip inmediatamente en el mismo stand de entrega de kit. Si efectivamente vas a participar, debes tener en cuenta que el chip también es obligación devolverlo una vez terminada tu participación en la carrera.

Una vez retirado el chip, es de suma importancia chequearlo en la pantalla dispuesta en el stand de retiro de kit de competencia. De esta manera podrás verificar que tus datos sean los correctos, para que el tiempo sea medido correctamente. El chip debe instalarse amarrándolo a tu zapatilla con cintas plásticas que vienen incluidas en el sobre donde se entrega el chip. Cualquier otra ubicación alterará el funcionamiento y tu tiempo no será registrado.

Los tiempos de todos los participantes serán publicados en la página web [www.citytrailchile.cl](http://www.citytrailchile.cl) a contar del domingo 31 de enero de 2016.

**EL DIA DE LA COMPETENCIA HABRÁ PERSONAL RECIBIENDO LOS CHIPS, ASI COMO BUZONES DONDE PODRÁS DEPOSITARLO. EL NO RETORNO DEL CHIP TIENE UNA MULTA DE CL\$ 10.000.**



5. Distancias y categorías:

#### **Circuito 8.5K**

La distancia a recorrer en el circuito será de 8.540 metros.

Categorías Night City Trail Puerto Varas 2016

|                 |                        |
|-----------------|------------------------|
| DAMAS Y VARONES | 13 a 19 Años           |
| DAMAS Y VARONES | 20 a 29 Años           |
| DAMAS Y VARONES | 30 a 39 Años           |
| DAMAS Y VARONES | 40 a 49 Años           |
| DAMAS Y VARONES | 50 a 59 Años           |
| DAMAS Y VARONES | 60 años y más          |
| DAMAS Y VARONES | Capacidades Diferentes |

No habrá categoría silla de ruedas dado el terreno y recorrido del circuito.

Importante: Tu categoría se definirá según la edad que tengas el día del evento.



## Circuito 4K

La distancia a recorrer en el circuito será de 4.050 metros.

### Categorías Night City Trail Puerto Varas 2016

|                 |                        |
|-----------------|------------------------|
| DAMAS Y VARONES | 13 a 19 Años           |
| DAMAS Y VARONES | 20 a 29 Años           |
| DAMAS Y VARONES | 30 a 39 Años           |
| DAMAS Y VARONES | 40 a 49 Años           |
| DAMAS Y VARONES | 50 a 59 Años           |
| DAMAS Y VARONES | 60 años y más          |
| DAMAS Y VARONES | Capacidades Diferentes |

No habrá categoría silla de ruedas dado el terreno y recorrido del circuito.

Importante: Tu categoría se definirá según la edad que tengas el día del evento.

\* Las categorías: Capacidades diferentes y No videntes largarán 1 minuto antes del resto de los competidores y deberán presentarse en forma obligatoria 10 minutos antes de la largada oficial para organizar su salida desde la Partida. En dicho lugar habrá un acceso exclusivo para ellos. La inscripción de estas categorías se realizará mediante el envío de un mail de contacto por parte de los interesados a [contacto@citytrailchile.cl](mailto:contacto@citytrailchile.cl)



## 6. Premiación

8,5K

- Trofeos para los tres primeros puestos de la clasificación general Masculina y Femenina.
- Medalla para los tres primeros de cada categoría Masculina y Femenina.
- Regalo para el primero de cada categoría Masculina y Femenina.

4K

- Trofeos para los tres primeros puestos de la clasificación general Masculina y Femenina.
- Medalla para el primero de cada categoría Masculina y Femenina.
- Regalo para el primero de cada categoría Masculina y Femenina.

\* Los horarios de premiación serán informados por locución en el mismo evento.



## 7. Reglas

Serán descalificados los participantes que no cumplan con las siguientes reglas y recomendaciones:

**Competidor sin Número Visible en el pecho:** Todo competidor deberá correr con su número de competencia, el cual debe ser visible para los jueces de competencia.

**Competidor sorprendido en ruta antes de la partida:** Será descalificado todo corredor que antes de la largada se encuentre ubicado delante del punto de partida o en algún sector del recorrido.

**Comportamiento:** Mostrar un comportamiento anti deportivo dentro del evento, ya sea insultar a jueces o participantes, como botar basura en todo el perímetro que comprende la zona de carrera.

Los organizadores se reservan el derecho de suspender el evento por causas de fuerza mayor (tales como tormenta, terremoto o similar) u otro caso fortuito. Bajo estas circunstancias, no se admitirá derecho alguno a indemnización ni se reintegrará la suma abonada por concepto de inscripción.





## 8. Seguridad

El circuito tendrá carabineros en puntos de cruce de vehículos, banderilleros en ruta, señalización que indique el avance en ruta y advertencias.

En la prueba habrá un servicio de ambulancias encargadas de atender cualquier hecho de emergencia durante el período que dure la prueba hasta el cierre de la misma.

En caso de accidente, la cobertura que brinda la Organización para la competencia, tendrá un alcance hasta que el competidor ingrese al hospital más cercano a la zona de la carrera. La atención médica posterior está a cargo del participante.

Los únicos vehículos autorizados a seguir la prueba son los designados por la organización. Queda totalmente prohibido seguir a los/las atletas en moto, auto, bicicleta y/o cualquier tipo de movilización para evitar cualquier tipo de accidente a los corredores/as. Los coches o carritos para transporte de bebés o niños quedan estrictamente prohibidos en esta competencia. La organización se faculta el derecho de no ingreso al callejón de partida a cualquier tipo de vehículo de tracción motor o humano para el resguardo general de todos los participantes.



## 9. Servicios

Cada participante oficial de Night City Trail Puerto Varas 2016 podrá acceder a los siguientes beneficios durante el día de la carrera:

Hidratación, baños químicos, guardarropía, servicio médico, personal de seguridad, sector de frutas.

La organización no se hace responsable por efectos personales dejados en guardarropía como cámaras fotográficas, teléfonos celulares, billeteras, documentos personales, llaves de automóviles o cualquier otro artículo de valor.

**RECOMENDACIÓN:** No llegar al evento (En especial a la zona de partida) en auto, ya que la mayoría de las calles estarán cortadas y sin posibilidad de conseguir estacionamiento. La organización del evento llama a todas las personas inscritas en esta carrera a usar los medios de transporte público para poder concurrir al evento.



#### 10. Conocimiento de estas condiciones

Todos los participantes, por el hecho de inscribirse, declaran conocer y aceptar el presente Reglamento y el Pliego de Descargo de Responsabilidades y Protección de datos. En caso de duda prevalecerá el criterio de la Organización.

#### Pliego de Deslinde de Responsabilidades y Protección

Por el sólo hecho de inscribirse, el participante declara lo siguiente:

Declaro bajo juramento que no padezco afecciones físicas adquiridas y congénitas, ni lesiones que pudieran ocasionar trastornos a mi salud o condiciones de vida, con consecuencia de participar en Night City Trail Puerto Varas 2016. Asimismo, declaro bajo juramento que antes de realizar la competencia me he realizado un chequeo médico y me encuentro en condiciones físicas óptimas para participar en la misma, como así también asumo todos los riesgos asociados con la participación en la presente competencia (caídas, contacto con otros participantes, consecuencias del clima, tránsito vehicular, condiciones del camino y/o cualquier otra clase de riesgos que se pudiera ocasionar). Tomo conocimiento que Vulkan Producciones SpA., y/o sus empresas controladas o vinculadas NO toman a su cargo ni se responsabilizan por ningún tipo de indemnización, reclamo, costo, daño y/o perjuicio reclamado, incluyendo y no limitando a, daños por accidentes, daños materiales, físicos o psíquicos o morales, lucro cesante, causados a mi persona o a mi derechohabientes, con motivo y en ocasión de la actividad física en la que participaré.

Habiendo leído esta declaración y conociendo estos hechos, libero a la organización y a la productora ante cualquier reclamo o responsabilidad de cualquier tipo que surja de mi participación en esta competencia, así como de cualquier extravío, robo y/o hurto que pudiera sufrir. Como así también manifiesto que no serán responsables por incendios, cortocircuitos, robos, hurtos y/o caso fortuito cualquiera fuera la causa que lo origine, daño a mi salud proveniente de riñas o peleas de terceros, que puedan acontecer con anterioridad, durante el transcurso o posterioridad a la finalización de "Night City Trail Puerto Varas 2016".



Autorizo a la organización a utilizar, reproducir, distribuir y/o publicar fotografías, películas, videos y/o cualquier otro medio de registro de mi persona tomadas con motivo o en ocasión de la Corrida sin compensación económica alguna a mi favor.

Entiendo que la organización podrá suspender o prorrogar la fecha sin previo aviso, incluso incrementar o reducir la cantidad de inscripciones en función a las necesidades o la disponibilidad técnica o estructural. No se reembolsará a los participantes que decidan no participar una vez inscritos, cualquiera sea la causa.

Me comprometo, una vez que finalice la carrera, a devolver a los organizadores el chip que me fue entregado en préstamo. En caso de extravío, ruptura o falta de restitución del chip, abonaré a Vulkan Producciones SpA. El monto de \$10.000.- por costos de reposición.

Todos los participantes, por el hecho de inscribirse, aceptan y firman el pliego de descargo de responsabilidad aceptando el presente reglamento.

Todos los participantes por el hecho de formalizar la inscripción, aceptan la publicación de su nombre en la clasificación de la prueba, en los medios de comunicación que la organización estime conveniente.

La organización se reserva el derecho de modificar las presentes bases.



## ANEXO

### CIRCUITO PUERTO VARAS

#### CALLES A CORTAR TRANSITO

| Referencia                 | A                               | En Dirección a                                       |
|----------------------------|---------------------------------|--|
| <b>Partida</b>             | Calle Frente a Muelle           | Calle Portales                                       |
| <b>Giro a la Izquierda</b> | Calle Portales                  | Escalera Peatonal Final de San Francisco (Ex Casino) |
| <b>Giro a la Derecha</b>   | Escalera Peatonal               | Calle Klenner  |
| <b>Giro a la Izquierda</b> | Calle Klenner                   | Calle Estación                                       |
| <b>Giro a la Derecha</b>   | Calle Estación                  | Calle Decher   |
| <b>Giro a la Derecha</b>   | Calle Decher                    | Cerro Philippi                                       |
| <b>Entrada</b>             | Cerro Philippi                  | Cumbre Cerro Philippi                                |
| <b>Baja</b>                | Cumbre Cerro Philippi           | Sendero Cerro Philippi                               |
| <b>Baja</b>                | Sendero Cerro Philippi          | Entrada Cerro Philippi                               |
| <b>Giro a la Izquierda</b> | Entrada Cerro Philippi          | Sendero Línea Tren                                   |
| <b>Giro a la Izquierda</b> | Sendero Línea Tren              | Sendero Hacia Costanera                              |
| <b>Giro a la Derecha</b>   | Sendero Hacia Costanera         | Plaza Caballo Fierro                                 |
| <b>Recta</b>               | Plaza Caballo Fierro            | Paseo Peatonal Hotel Bellavista                      |
| <b>Sube</b>                | Paseo Peatonal Hotel Bellavista | Vereda Calle Imperial                                |
| <b>Recta</b>               | Vereda Calle Imperial           | Sendero Museo Pablo Fierro                           |
| <b>Baja</b>                | Sendero Museo Pablo Fierro      | Capitanía de Puerto                                  |
| <b>Recta</b>               | Capitanía de Puerto             | Playa  |
| <b>Giro a la Izquierda</b> | Playa                           | Ultima Escalera Playa                                |
| <b>Sube</b>                | Ultima Escalera Playa           | Meta Muelle  |

El Circuito es de 8,5 Kilómetros.

## IMÁGENES CIRCUITO PUERTO VARAS

### Circuito 8,5K

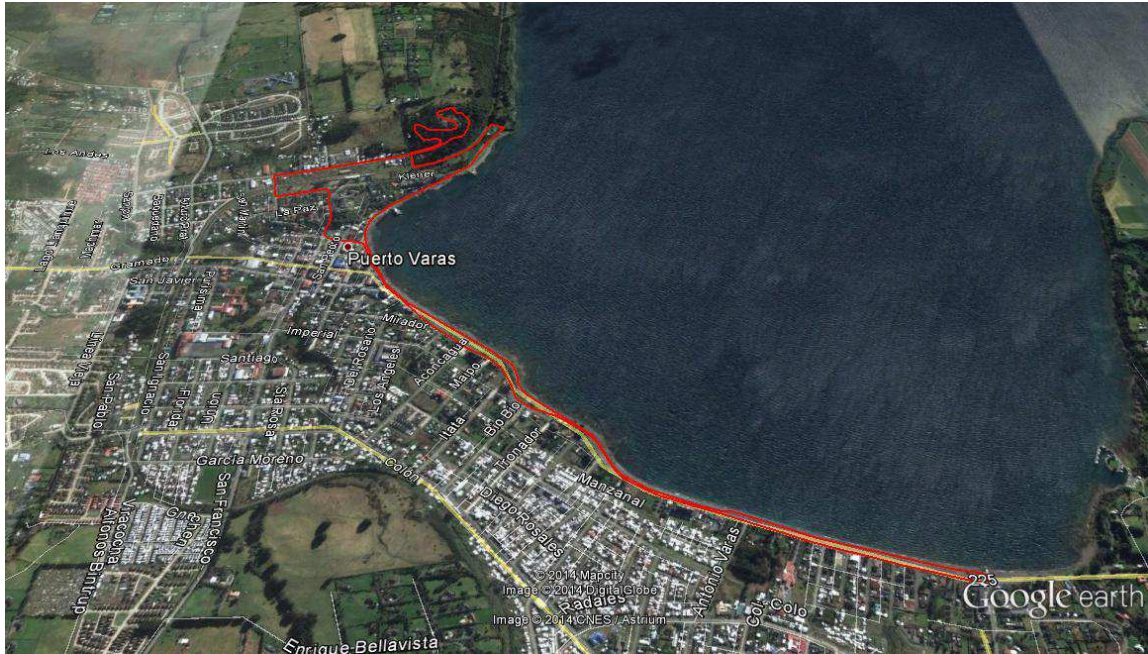

### Circuito 4K

