BASES 1° CORRIDA FAMILIAR “JUNTA DE VIGILANCIA DEL RÍO COPIAPÓ Y SUS AFLUENTES”

1.- ANTECEDENTES GENERALES

INVITA: JUNTA DE VIGILANCIA DEL RÍO COPIAPÓ Y SUS AFLUENTES
FINANCIA: ATACAMA KOZAN
ORGANIZA: JUNTA DE VIGILANCIA DEL RÍO COPIAPÓ Y SUS AFLUENTES
PRODUCE: CORREDORES DEL DESIERTO Y CLUB COPIAPO
PATROCINA: ATACAMA KOZAN
PARTICIPAN: TODOS LAS PERSONAS INTERESADAS

2.- PARTICIPACIÓN, FECHA Y LUGAR

LA INVITACIÓN QUEDA EXTENDIDA PARA TODA LOS DEPORTISTAS Y ATLETAS DEL PAIS QUE QUIERAN PARTICIPAR DE ESTA ACTIVIDAD CON CUPOS LIMITADOS, (PRIMEROS 300 INSCRITOS OBTENDRÁN KIT DE COMPETENCIA) Y LA FECHA SERA EL DIA **SABADO 12 DE SEPTIEMBRE DE 2015**, EN FUNDO ALIANZA, UBICADO EN RUTA C-35, KM 21, COMUNA DE TIERRA AMARILLA (CAMINO HACIA LOS LOROS) DESDE LAS 9:00.

3.- INSCRIPCIÓN Y AUTORIZACIÓN

LAS INSCRIPCIONES SERÁN EN EL SITIO WEB www.jvrc.cl DESDE EL DIA 01 DE AGOSTO HASTA EL DIA 12 DE SEPTIEMBRE 09:00 HRS Y DE MANERA PRESENCIAL EL DIA DEL EVENTO (CUPOS QUE QUEDEN DISPONIBLES).

4.- CATEGORÍAS

CATEGORÍAS	PARTICIPANTES
2.5K (CORRIDA FAMILIAR)	NIÑOS HASTA 12 AÑOS CON UN ACOMPAÑANTE (O CON SU FAMILIA)
5K	CATEGORÍA TODO COMPETIDOR (13-99 AÑOS)
10K	CATEGORÍA TODO COMPETIDOR (13-99 AÑOS)

5.- PROGRAMA HORARIO

ACTIVIDAD	HORA
SALIDA DE BUSES DE ACERCAMIENTO DESDE PARQUE SCHNEIDER	8:30 // 8:40 // 8:50
ENTREGA DE KIT DE COMPETENCIA	9:00
CALENTAMIENTO (ZUMBA)	9:10
PARTIDA CORRIDA FAMILIAR 2.5K	9:50
PARTIDA CORRIDA 5 Y 10 K	10:00
TÉRMINO DE CARRERA DE 5 Y 10K (SE DEJA DE CRONOMETRAR)	11:45
PREMIACIÓN CORRIDA FAMILIAR 2.5, 5 Y 10 K	12:40

6.- PREMIACIÓN

SE PREMIARÁ A LOS PRIMEROS 3 LUGARES DE LAS CATEGORÍAS 5 Y 10 K, DAMAS Y VARONES, ADEMAS TODOS LOS CORREDORES QUE LOGREN COMPLETAR EL TRAMO EN EL CUAL SE INSCRIBIERON RECIBIRAN SU MEDALLA DE TERMINO.

7.- RECORRIDOS:

SERÁ POR CAMINOS INTERIORES DE **FUNDO ALIANZA** (RUTA C-35, KM 21, TIERRA AMARILLA, CAMINO HACIA LOS LOROS)

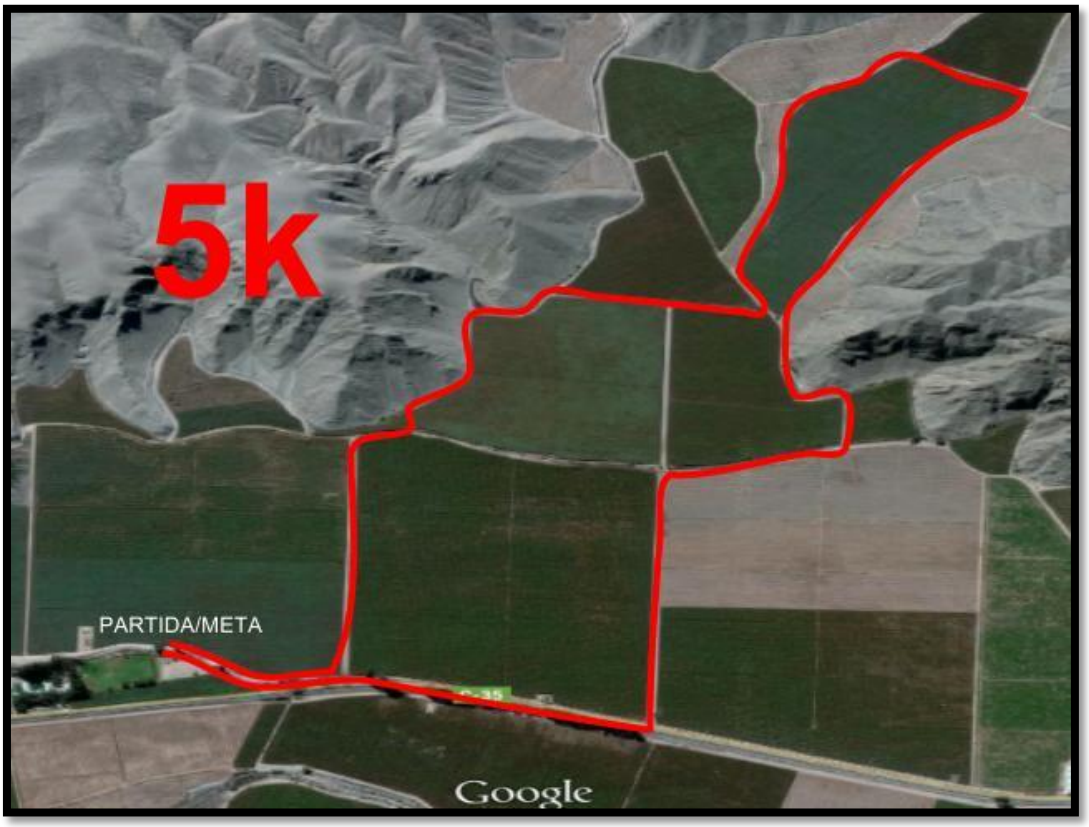

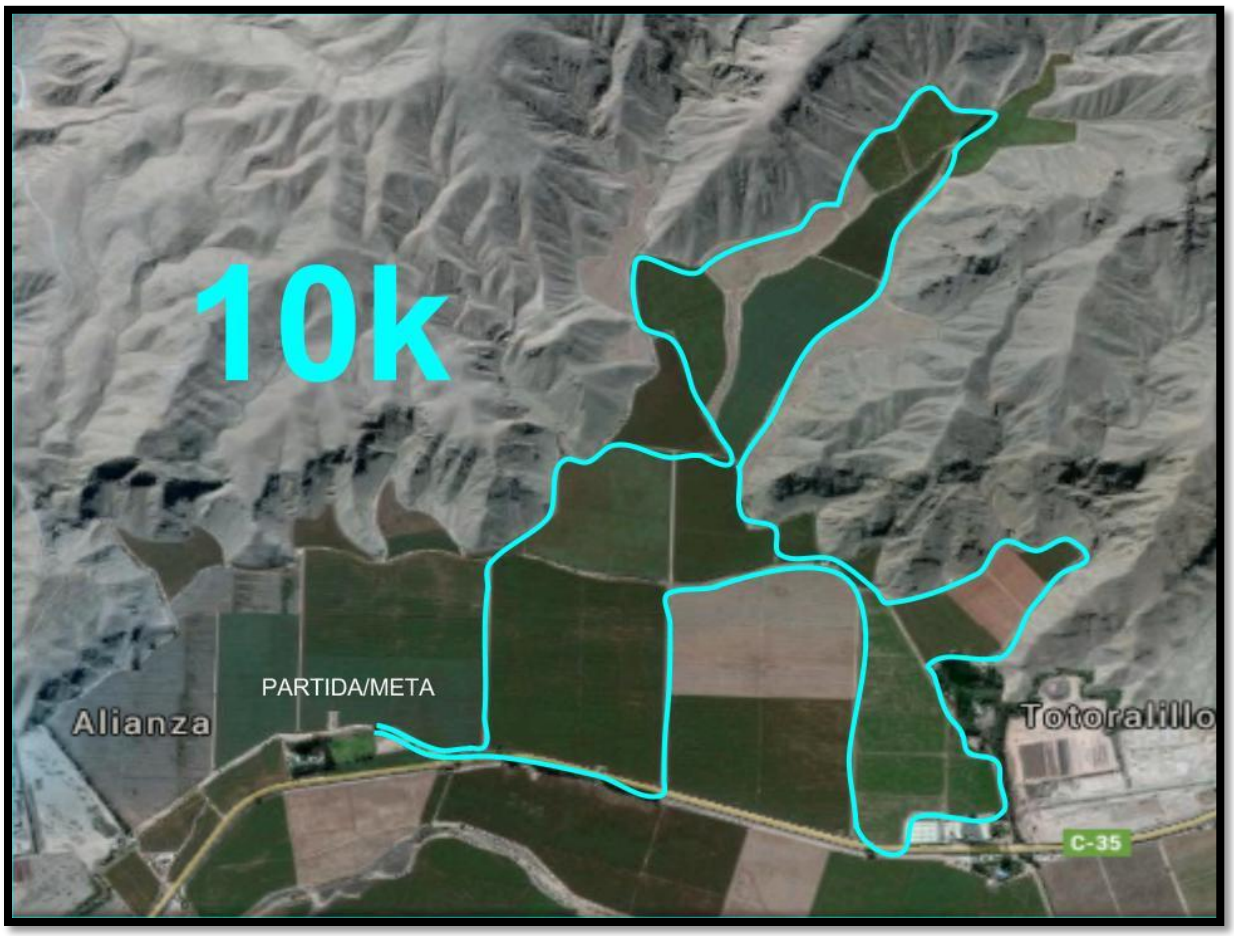

8.- GENERALIDADES

8.1 ACCESOS Y TRANSPORTES:

-LA ORGANIZACIÓN DISPONDRÁ DE TRES BUSES DE ACERCAMIENTO AL LUGAR DEL EVENTO. DICHOS BUSES SALDRÁN DESDE PARQUE SCHNEIDER EN TRES SALIDAS DIFERIDAS: 8:30, 8:40 Y 8:50 HRS EL DIA DEL EVENTO.

-POSTERIOR A LA SALIDA DEL ÚLTIMO BUS, LA ORGANIZACIÓN NO SE HARÁ RESPONSABLE DEL TRAYECTO DE ACERCAMIENTO A FUNDO ALIANZA (LUGAR DE LA CORRIDA).

-LOS BUSES TAMBIEN ESTARAN DISPONIBLES PARA EL TRAYECTO DE REGRESO A LA CIUDAD UNA VEZ FINALIZADO EL EVENTO.

KIT DE COMPETENCIA:

-EL KIT DE COMPETENCIA CONSISTIRÁ EN UNA POLERA PROMOCIONAL DE NUESTRO EVENTO JUNTO CON EL NÚMERO DE COMPETENCIA UNA BOLSA PORTA UTILES. ESTE KIT SERÁ RETIRADO EL MISMO DIA DE LA COMPETENCIA PRESENTANDO EL DOCUMENTO QUE VALIDE SU INSCRIPCIÓN (EMITIDO VÍA ONLINE AL MOMENTO DE SU INSCRIPCIÓN).

-EL NÚMERO DE COMPETENCIA DEBERÁ SER COLOCADO EN LA PARTE ANTERIOR DE SU POLERA, PARA OBTENER MEJOR VISIBILIDAD Y PODER DIFERENCIAR SU CORRESPONDIENTE CATEGORÍA A LA HORA DE CRONOMETRAR.

ALIMENTACIÓN E HIDRATACIÓN: LA ORGANIZACIÓN DEL EVENTO PROVEERÁ DE AGUA Y FRUTAS EL DIA DEL EVENTO EN DISTINTOS PUNTOS DEL RECINTO PARA CADA COMPETIDOR.

ASISTENCIA DE SALUD: SE CONTARÁ CON UNA AMBULANCIA, ADEMÁS DE PERSONAL PARAMÉDICO (2 TÉCNICOS PARAMÉDICOS) EN CASO DE ACCIDENTES PARA PRESTAR LA PRIMERA ATENCIÓN EN SALUD.

GUARDARROPA: CONTAREMOS CON UN GUARDARROPIA EL CUAL FUNCIONARA CON UNA PULSERA PARA UNA COMODA Y RAPIDA ATENCIÓN.