

**ESPECIFICACIONES TÉCNICAS Y BASES DE
PARTICIPACIÓN**

CAMINATA FAMILIAR NOCTURNA

CERRO LA VIRGEN

LIGHT UP FLUOR!

TALCA 2016

24 DE SEPTIEMBRE

Light Up Fluor es una iniciativa de índole familiar deportiva recreativa ideada con la finalidad de aprovechar el recurso natural que la ciudad posee y denominado patrimonio natural de Talca que es el Cerro La Virgen.

La actividad consiste en recorrer caminando, trotando o corriendo un recorrido de 3,8 kilómetros desde la Alameda Bernardo O´higgins frontis ex recinto Fital, hasta la meta que será el sector Entrada Santuario La Virgen sector pista de motocross. No importa quien llegue primero, lo importante es superarse a sí mismo y llegar a la meta.

En el sector de inicio de la carrera habrá un escenario de activación en el cual habrá animación, calentamiento, indicaciones generales de la carrera y lugar de partida.

Al final de la ruta, en el sector pista de motocross y lugar de llegada se esperará a todos los participantes con una gran fiesta de bienvenida con música, iluminación, concursos y sorteos al número de participante.

Como ser parte de Light Up Fluor Talca 2015?

Inscripción a la actividad es gratuita.

Valor de Kit: \$3.000.- (polera y mochila)

Paso 1. Ingresar a www.activatalca.cl y hacer click en el link de LIGHT UP! Y seguir los pasos.

Paso 2. Llenar todos los datos de la ficha de inscripción y aceptar las condiciones de participación.

Seleccionar si tu participación será con o sin compra de kit de participación

Paso 3. Te llegará un ticket de respuesta

Paso 4. Si eliges la comprar del kit de participación debes realizar lo siguiente:

Hacer transferencia o depósito bancario por el valor del kit a:

- **Corporación Municipal de Deportes de Talca**
- **Rut: 65.061.837-8**
- **Cuenta Corriente Banco BCI**
- **N° de cuenta: 44093969**

*****No olvides indicar a quien pertenece el depósito.**

Has envío del comprobante de pago al correo electrónico:

- deportes@activatalca.cl

Los pagos de kit se podrán realizar hasta el día 12 de septiembre sin excepción.

En el sector de meta habrá los siguientes servicios:

Servicios Higiénicos

Punto de hidratación

Sector primeros auxilios.

Resumen:

Fecha: 24-09-2015

Lugar de Inicio: Alameda frontis recinto Fital

Horario de largada: 20:00 hrs.

Horario de término: 23:00 hrs.

Inscripción gratuita

Valor de Kit: \$3.000.-

Más información en www.activatalca.cl

Ruta Simple

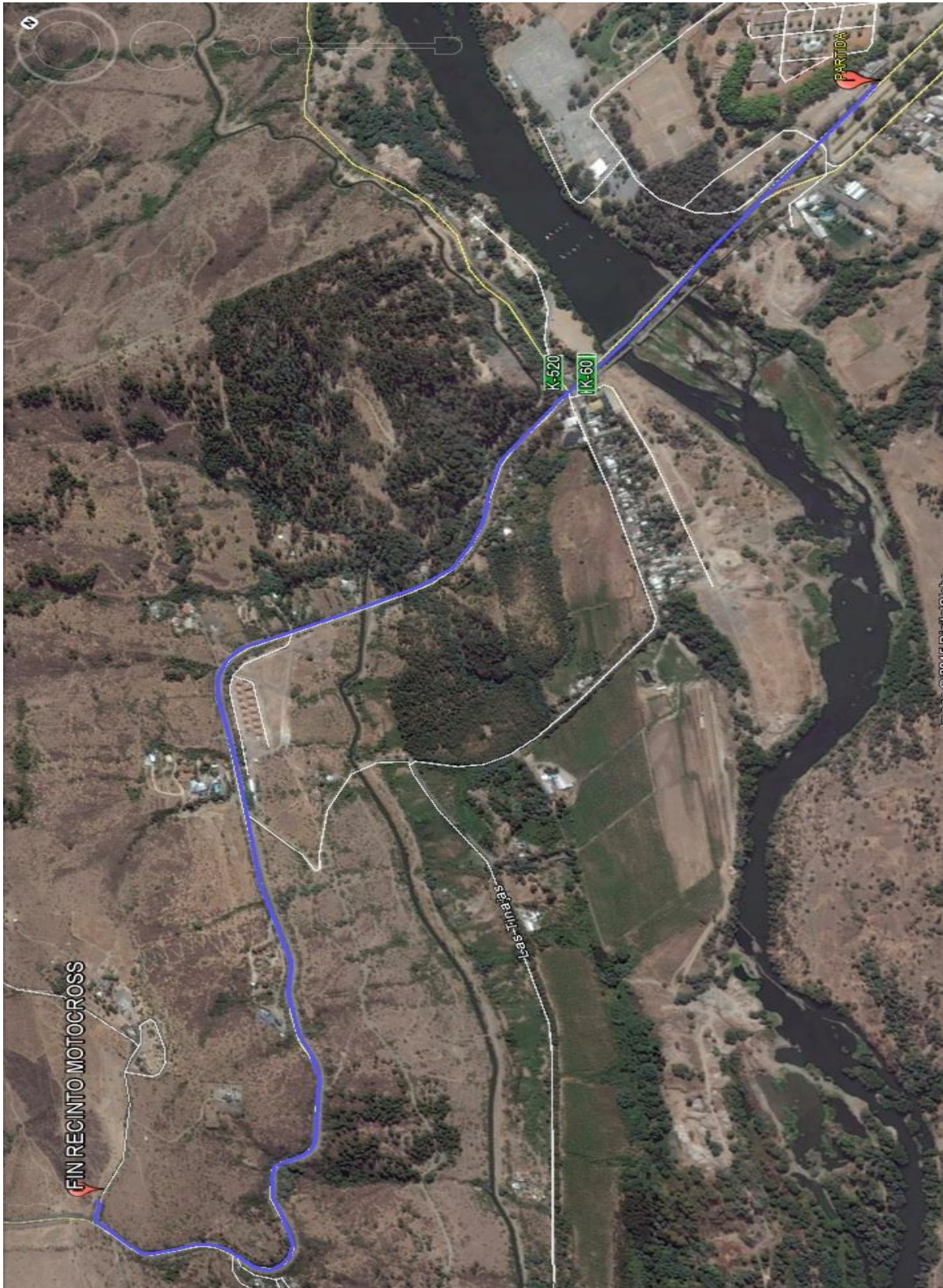

Ruta con apoyos

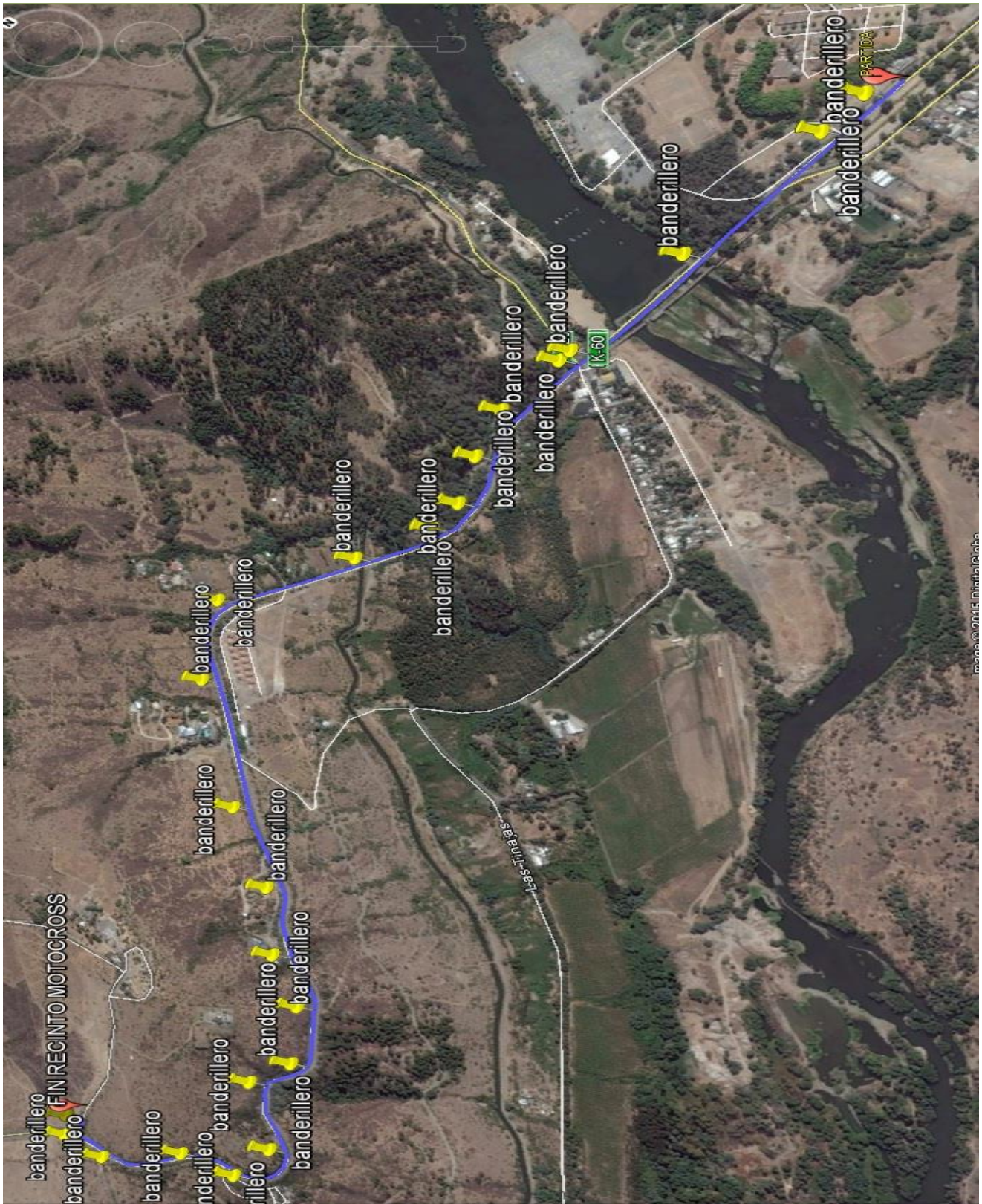

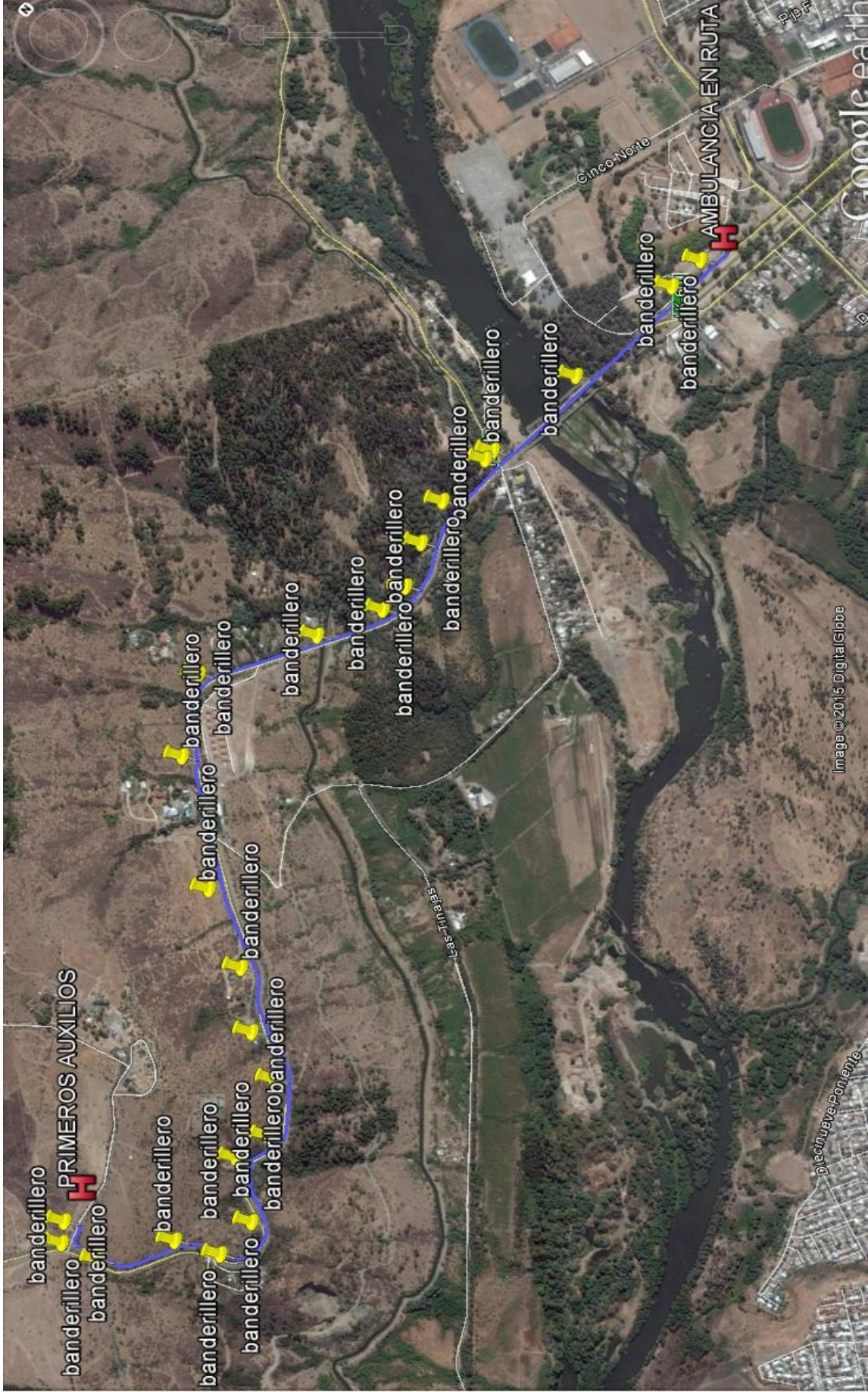

Image © 2015 DigitalGlobe

Google Earth

OTROS RESGUARDOS EN RUTA

Radiotransmisores para informar estado de actividad en ruta.

Apoyo en ruta de seguridad ciudadana en motocicletas.

Ambulancia en ruta.

Stand de primeros auxilios al final del evento.

20 banderilleros en ruta señalando por donde transitar y señalizando ruta.

Linternas de señalización.

Solo se utilizará una vía del camino (pudiendo utilizarse la otra de manera intermitente para ambos sentidos por el periodo que dure la actividad).