3ª versión "Milla en ruta" Monterrey 2017
La corrida más rápida de la Araucanía

Escuela Monterrey tiene el agrado de invitarles a la tercera versión de la MILLA EN RUTA, MONTERREY 2017 *"La corrida más rápida de la Araucanía"*, a realizarse el domingo 05 de noviembre 2017 desde las 10:00hrs, en el marco del aniversario del establecimiento.

La partida será frente a la Escuela Monterrey, ubicada en calle Alejandro Urrutia #34, en la localidad de Cajón, al lado del retén de carabineros (A sólo 10 minutos de Temuco, microbuses 1A, 1B, 1C y 7A).

INSCRIPCIONES: Son totalmente gratuitas y se realizarán de manera presencial el día del evento desde las 10:00hrs y hasta 15 minutos antes del inicio de cada categoría. Será requisito presentar cédula de identidad al momento de la inscripción. Toda la comunidad está invitada a participar.
Además, pueden inscribirse vía "online" enviando un correo a corridaenrutamonterrey@hotmail.com indicando nombre completo, año de nacimiento, ciudad e institución a la que representan.

CATEGORÍAS Y DISTANCIAS:

CATEGORIAS	AÑO NACIMIENTO	DISTANCIA
POLLITOS	2010 y posteriores	200M
PENECA	2008-2009	600M
PREPARATORIA	2007-2006	800M
INFANTIL	2005-2004	800M
INTERMEDIA	2003-2001	MILLA
SUPERIOR	2000-1998	MILLA
ADULTOS	1997-1978	MILLA
MÁSTER	1977 y anteriores	MILLA
PROFESORES VILCUN	LIBRE	MILLA

HORARIOS:

HORA	CATEGORIA	GENERO
10:00HRS	INICIO RETIRO DE NUMEROS	
10:30HRS	POLLITOS	DAMAS
10:45HRS	POLLITOS	VARONES
10:50HRS	PENECA	DAMAS Y VARONES
11:00HRS	PREPARATORIA	DAMAS Y VARONES
11:10HRS	INFANTIL	DAMAS Y VARONES
11:20HRS	SUPERIOR, MASTER	DAMAS Y VARONES
11:35HRS	INTERMEDIA, ADULTOS	DAMAS Y VARONES
11:50HRS	PROFESORES VILCUN	DAMAS Y VARONES
12:15HRS	PREMIACION GENERAL	

NOTA: En caso de lluvia NO se suspenderá la competencia.

Los competidores de las categorías pollitos y penecas pueden corren con un adulto acompañándolos, en las demás categorías los deportistas deben correr solos. No se permitirá ciclistas en el circuito que no sean parte de la organización.
CATEGORIA PROFESORES DE VILCUN: Están invitados a participar todos los profesores de las distintas instituciones educativas de la comuna de Vilcún.

PREMIACION: Una vez finalizada la competencia, se premiará a las 3 primeras damas y 3 primeros varones de cada categoría con medallas. Además, se entregarán trofeos a las 3 damas y 3 varones que registren los mejores tiempos en el evento.
También habrá premios para sortear entre los participantes.

SERVICIOS: Habrá hidratación, baños y guardarropía para los competidores. Además de equipo paramédico.

RECORRIDOS: Los competidores de la milla en ruta (1.6km) darán 2 giros a un circuito de 800m, las categorías preparatoria e infantil, darán sólo 1 giro al circuito.

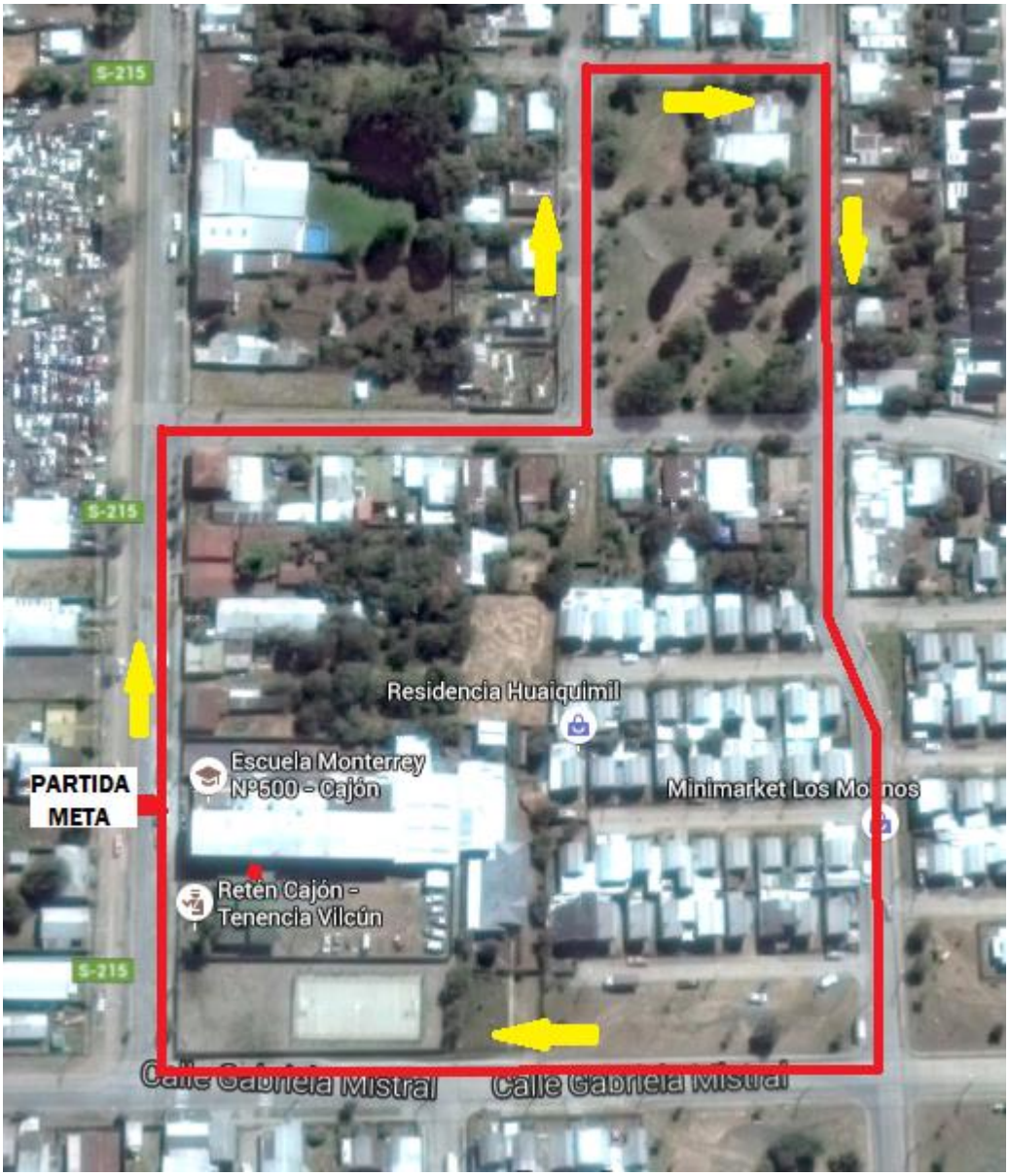

La categoría peneca dará 1 giro al circuito de 600m.

Todo deportista debe tener un estado de salud apto para la competencia, liberando así a la organización, colaboradores y asociados, de cualquier responsabilidad por accidentes que pudieran producirse de manera fortuita durante la competencia, o en el traslado de los participantes desde o hacia esta.

Se entiende que los deportistas e instituciones conocen y aceptan las presentes bases por el sólo hecho de participar.

INFORMACION Y CONTACTO:

Facebook: **www.facebook.com/monterreycajon**
Teléfono: 45 2371282
Email: corridaenrutamonterrey@hotmail.com
Organiza: Escuela Monterrey, Cajón.
Colabora: Carabineros de Chile, Posta Cajón