Club Deportivo Social, Cultural y Artístico Trail Running Sur de Puerto Varas.
RUT 65.102.886-8
Fundado el 16 de Abril 2015

BASES

"Urban Trail Puerto Varas 2017"

Urban Trail Puerto Varas Nace con la finalidad de Incentivar el deporte y la vida sana en la comunidad del Sur de Chile, es por eso que recorreras 8 km donde mesclaras Cerro, calles y más de 16 obstáculos te separan de la línea de meta. La Urban Trail pondrá a prueba de qué estás hecho: tu fuerza, tu resistencia y tus capacidades. El terreno impredecible y los obstáculos se diseñan para que disfrutes los hermosos paisajes y superes tus limites.

I. Información general de la Carrera

- Lugar: Calle Techada W. Martinez
- Modalidad: Urban Trail + Obstáculos
- Fecha: Domingo 03 de diciembre del 2017.
- Horario: 09:00 – 13:00 horas.
- Largada: Costanera Frente a Muelle Puerto Varas

II. Inscripciones:

A travez de la pagina de TicketSport

- 50 Cupos de pre venta a con un 20% descuento a un valor de $ 12.000 + Impuesto hasta agotar stock, con el codigo **20%urbantrail**
- 250 Cupos a precio nornal de $15.000 + Impuesto hasta agotar stock

Club Deportivo Social, Cultural y Artístico Trail Running Sur de Puerto Varas.
RUT 65.102.886-8
Fundado el 16 de Abril 2015

Cierre de inscripciones domingo 26 de noviembre del 2017 a las 00:00 horas.

III. Devolución

La inscripción es intransferible y no se hará devolución de dinero a quienes por alguna razón no puedan participar de la competencia y ya estén inscritos. Solo se devuelve el dinero si es que hay cambio de fecha o si la organización decide suspender el evento.

IV. Compromiso con el medio ambiente

Estará absolutamente prohibido botar basura fuera de los lugares habilitados, dicho acto será penalizado con la descalificación, recordar que esto es un evento deportivo.

V. Acreditación y retiro de KIT

La acreditación se realizará el día sábado desde las 15:00 hasta las 19:00 hrs. en Calle techada W. Martínez y el mismo día del evento entre las 08:00 y 09:00 hrs. con cédula de identidad y comprobante de inscripción, el KIT de competencia incluye:

- Número de corredor.
- Medalla finisher.
- Polera Oficial.

Club Deportivo Social, Cultural y Artístico Trail Running Sur de Puerto Varas.
RUT 65.102.886-8
Fundado el 16 de Abril 2015

VI. Categorias de Premiación

Genaral Damas y Genaral Varones los 3 primeros lugares

Categorias Damas y Varones

- 14 a 19 años de edad
- 20 a 29 años de edad
- 30 a 39 años de edad
- 40 y Más años de edad
- Premio al Equipo con Mayor participantes

VII. Control de la competencia

El control de la competencia estará apoyado por jueces en distintos puntos de la carrera.

VIII. Servicios

- Se dispondrá de puestos de hidratación.
- Se dispondrá de servicios de guardarropía.
- Se dispondrá Puesto Primeros Auxilios.
- Se dispondrá de stand de Kinesiologia.

IX. Desclasificación del competidor

- No realicen el circuito completo, donde habrán jueces fiscalizando el recorrido
- Den muestra de un comportamiento antideportivo
- Competidor sin número visible: Todo competidor deberá correr con su número de competencia, el cual debe ser visible para los jueces de competencia.
- Los organizadores se reservan el derecho de suspender el evento por causas de fuerza mayor u otro caso fortuito.

- Los únicos vehículos autorizados a seguir la prueba son los designados por la organización.
- La organización se faculta el derecho de no ingreso al callejón de partida a cualquier tipo de vehículo de tracción motor o humano para el resguardo general de todos los participantes.

X. Premiación

- Medalla Finisher para todos los corredores que crucen la meta luego de completar el recorrido
- Los ganadores tienen la responsabilidad de recibir PERSONALMENTE su premio en el pódium.
- Se premiará al primer, segundo y tercer lugar de cada categoría (damas y varones)
- Se premiará al primer, segundo y tercer lugar de la general damas y varones.

Organiza: **Club Deportivo, Social y Cultural Trail Running Sur** Informaciones al correo: urbantrailpuertovaras@gmail.com

Club Deportivo Social, Cultural y Artístico Trail Running Sur de Puerto Varas.
RUT 65.102.886-8
Fundado el 16 de Abril 2015

Mapa de Circuito

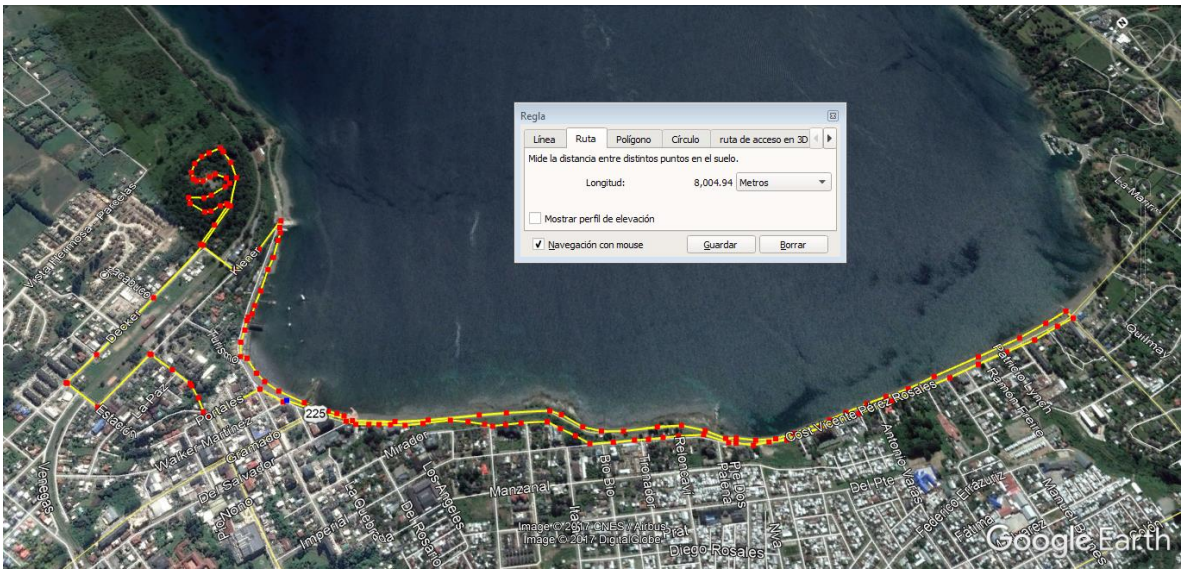

Marco Muñoz
Presidente
Club Trail Running Sur