



## TRAIL ANTUCO

### Información de la carrera

**Lugar:** Plaza Antuco Calle Los Carreras con calle Calixto Padilla

**Fecha:** Sábado 25 de noviembre

**Modalidad:** Trail Running

### Distancias

19,2 Km / 14,3 Km / 4,8 Km

### Horario de largada

19,2 Km 11:00 Am

14,3 Km 11:30 Am

4,8 Km 12:00 Am

### Categorías

Circuito 19,2 Km	
Hombres y Mujeres	Categoría
16 – 19 años	Intermedio
20 – 29 años	Amateur
30 – 39 años	Master A
40 - 55 Años	Master B
56 en adelante	Master C

Circuito 14,3 Km	
Hombres y Mujeres	Categoría
16 – 19 años	Intermedio
20 – 29 años	Amateur
30 – 39 años	Master A
40 - 55 Años	Master B
56 en adelante	Master C

Circuito 4,8 Km	
Hombres y Mujeres	Categoría
11 - 15 años	Juvenil
16 – 19 años	Intermedio
20 – 29 años	Amateur
30 – 39 años	Master A
40 - 55 Años	Master B
56 en adelante	Master C



### Cronograma de actividades

Día sábado 25 de noviembre	Actividad
08:00 - 10: 00 Hrs	Entrega de Kit
10:00 - 10: 30 Hrs	Zumba Con Diego Aguilera
10:30 - 10:50 Hrs	Indicaciones sobre la ruta
11:00 Hrs	Largada de 19,2 Km
11: 30 Hrs	Largada de 14,3 Km
12:00 Hrs	Largada 4,8 Km
Llegada del corredor	Accede al tercer tiempo
14:00 Hrs	Premiaciones
15:00 Hrs	Grupo xxxxxxxxxxxxxxxxxxxx

**Esta planificación puede estar sujeta a modificaciones**

#### Kit de carrera

Número de competencia del corredor

Chip control de tiempo (Entrega resultado impreso)

Pulsera de corredor

Polera

Morral

Derecho tercer tiempo (Cervezas, bebidas, choripanes, frutos secos, frutas)

#### Retiro de Kit

Se dispondrá de un Stand ubicado en la plaza de Antuco para la entrega del Kit, habilitado desde las 08:00 am hasta las 10:30 hrs.

#### Premiación

Será premiada cada categoría con medallas de los primeros tres lugares en 4,8 km, 14 km y 19 km, además 19 km será premiada la general de dicha distancia con premios económicos (por confirmar cantidad), incluyendo la medallas finisher para todos los participantes.

La entrega se realizará una hora más tarde después de la llegada del primer corredor de cada distancia presente.

#### Número del corredor

Cada corredor será identificado con un color diferente de cada distancia

Ruta 4,8 km color Verde

Ruta 14,3 km color Azul

Ruta 19,2 Km color Rojo

*Circuito 19,2 Km*

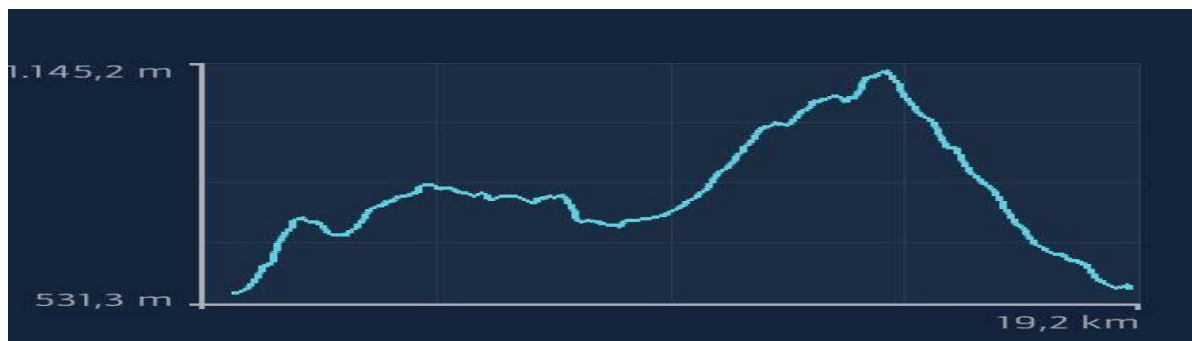
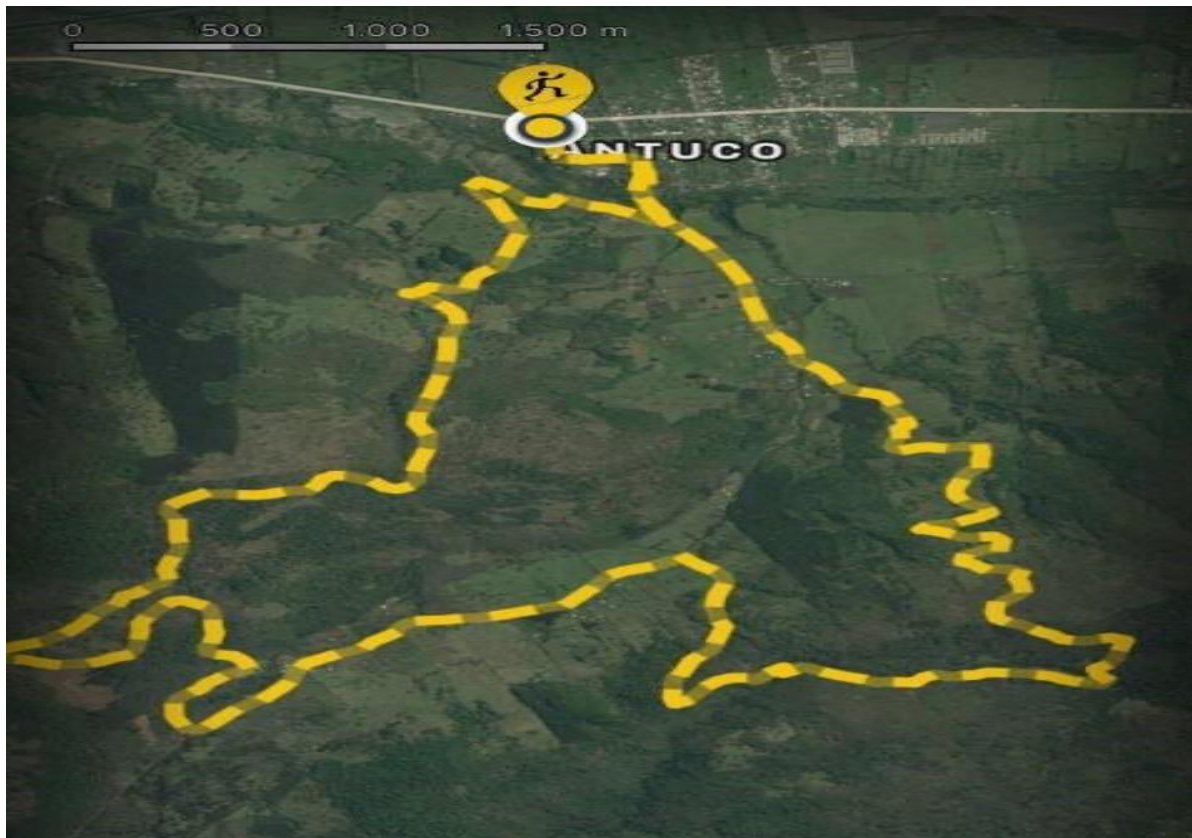

Velocidad máxima 16,7 km/h

Desnivel acumulado 1.134,1 m

Altitud máxima 1.145,2 m



**Circuito 14,3 Km**

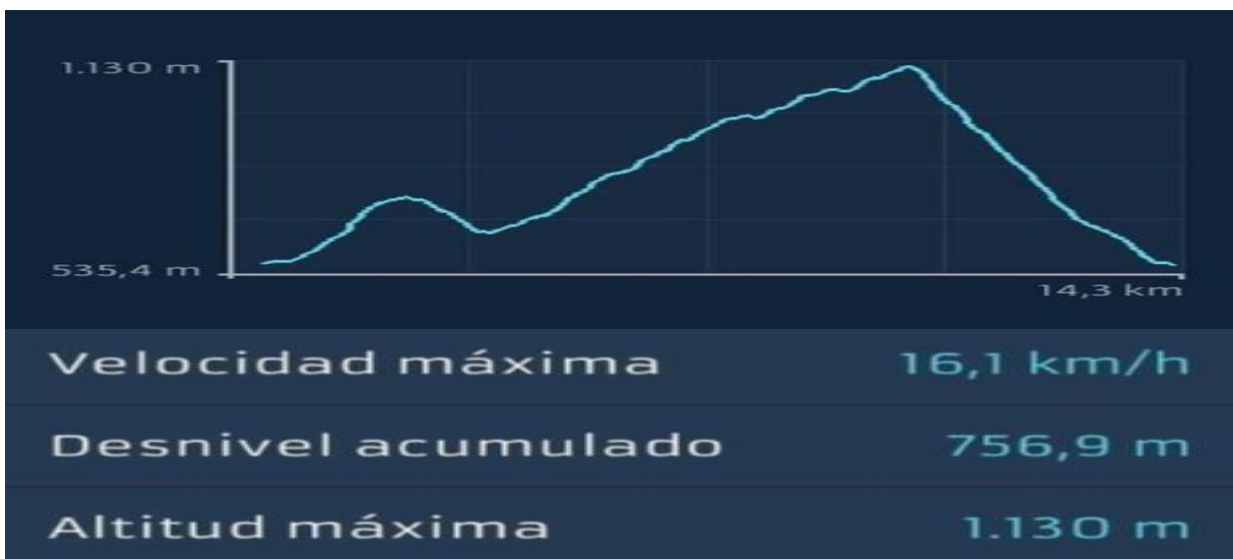
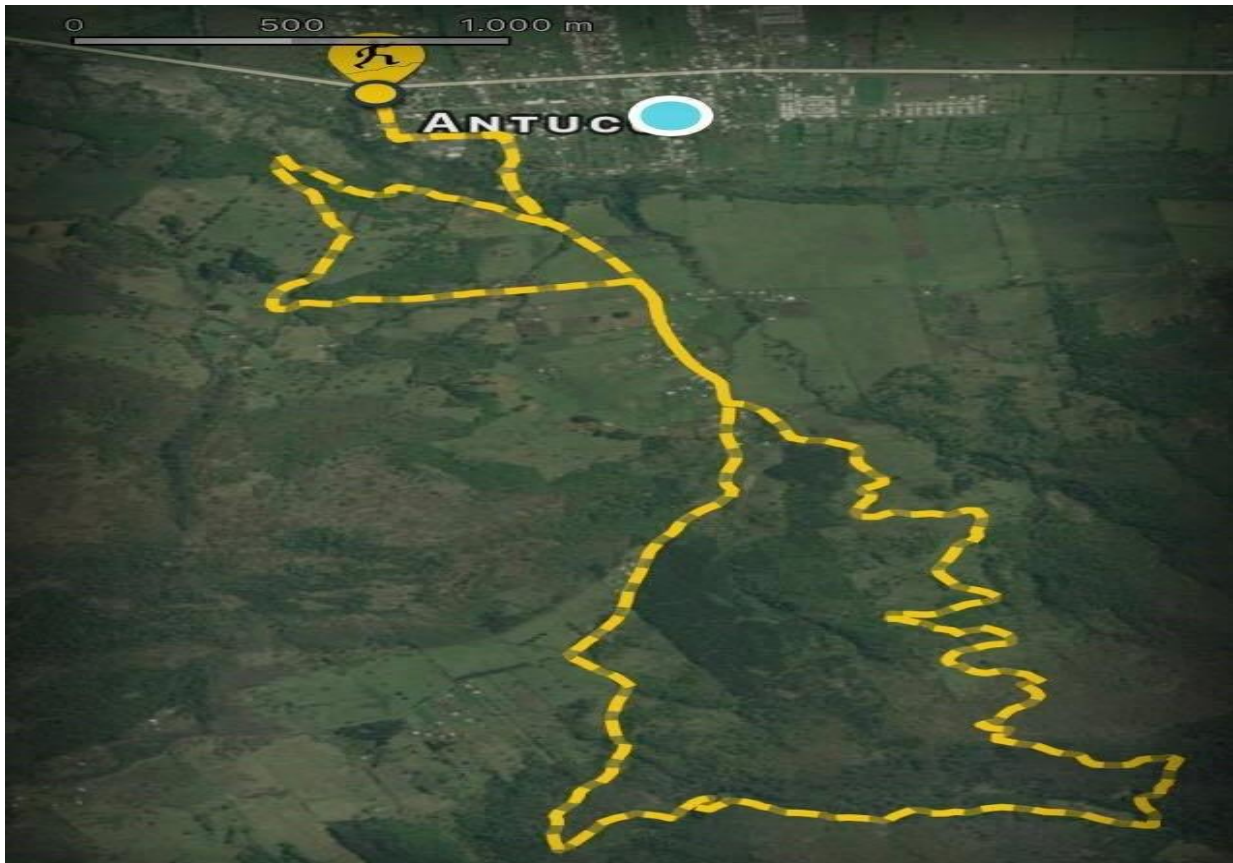



*Circuito 4,8 Km*

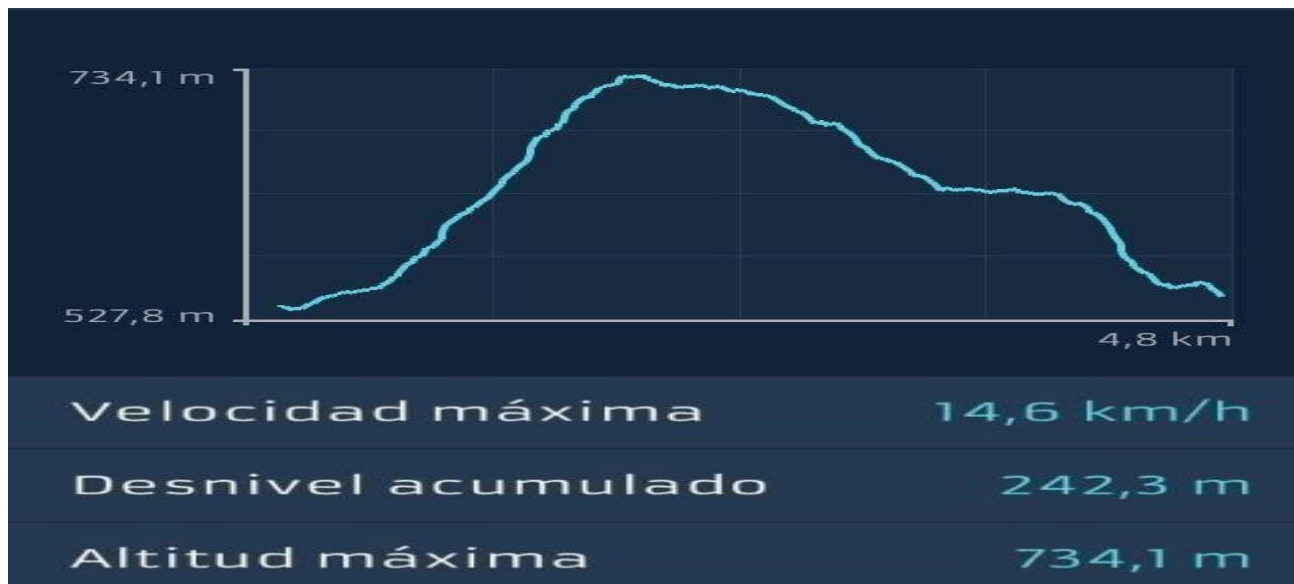
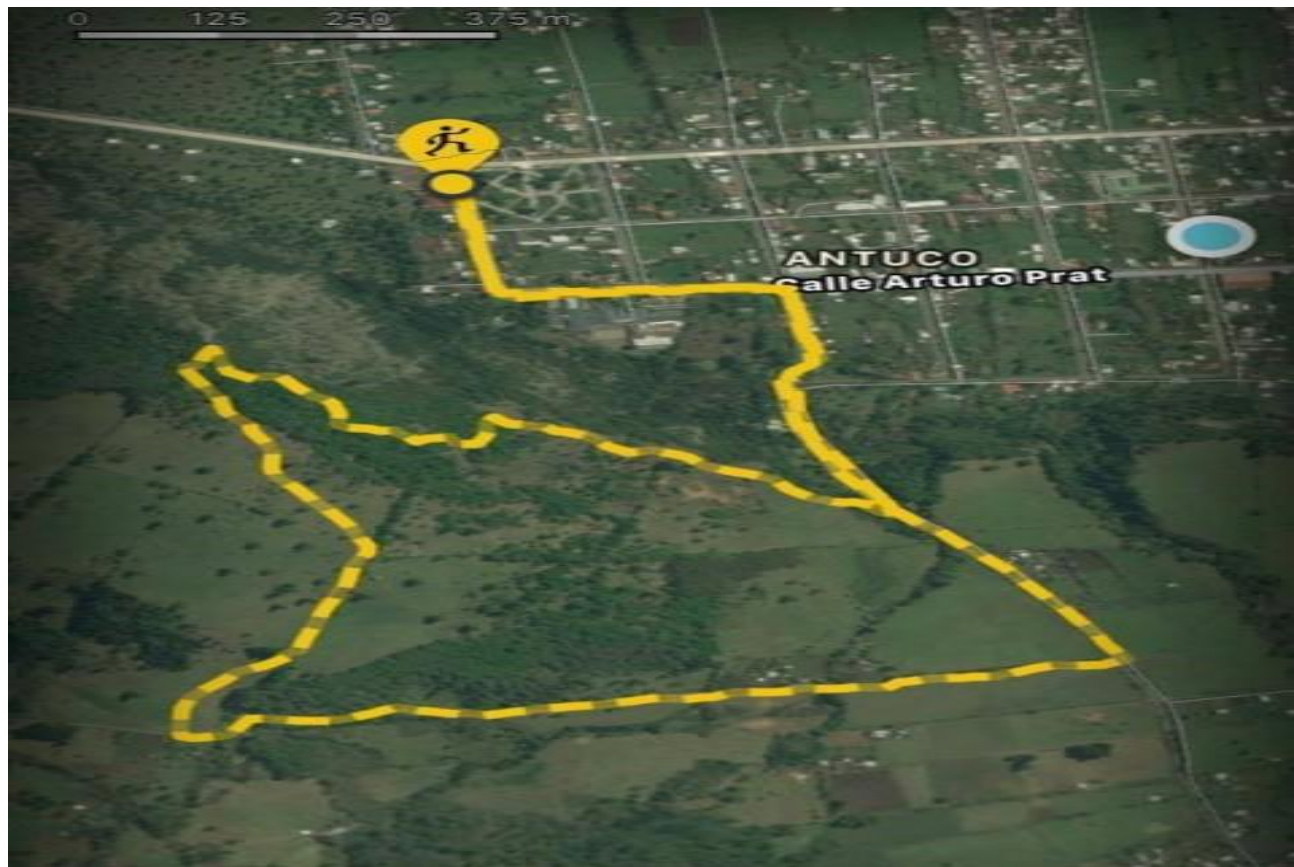



## **Abastecimiento**

Se contarán con cuatro puntos de abastecimiento, sin embargo se ruega que se haga responsable cada corredor de integrar su hidratación personal para la carrera.

## **Reglamento**

El presente reglamento tiene la finalidad de informar a cada corredor inscrito, respecto a funciones y estructura de la corrida, por cual se dará por conocido por todos los corredores, quienes no podrán alegar desconocimiento alguno del mismo, considerando que alguna acción antideportiva será motivo de descalificación de carrera.

## **Equipamiento:**

Mochila de hidratación, bolsa o botella (1,5 litros recomendable)

Alimentación básica (barra u otro, según se estime)

Bastones (según se estime)

## **Acciones a considerar**

El correcto uso del chip es de responsabilidad del corredor junto a su número de competidor, este no debe ser recortado ni adulterado y puesto en la parte frontal de la polera. Los problemas relacionados al control de tiempo serán resueltos por la empresa prestadora del servicio.

Será penalizado el corredor que ejecute un atajo o modificación de la ruta señalada o utilice un medio de transporte.

Existirá un vehículo para transporte y traslado al centro asistencial más cercano en caso de presencia de atención médica, los gastos posteriores por atenciones médicas son de cuenta del corredor.

La Carrera no cuenta con seguro contra accidentes personales para los corredores.

La competencia no se suspende por mal tiempo o condiciones climáticas o meteorológicas adversas, salvo que la organización determine, que esta puede ser perjudicial e insegura para la integridad física de los participantes.

La organización podrá cambiar y o modificar la ruta por motivos de fuerza mayor durante el desarrollo o anterior al evento si fuera necesario para seguridad de los corredores y staff.

Retiro del competidor: El corredor puede abandonar o retirarse de la carrera durante la misma, y es obligación del competidor informar personalmente a la organización el término o retiro de ella.

No se hará devolución de dinero a quienes por alguna razón –viajes, turnos de trabajo, accidentes y otros- no puedan participar de la competencia y ya estén inscritos.

Los menores de edad presentes en la carrera deberán asistir con un adulto responsable que firme un consentimiento informado del competidor.



La organización se reserva el derecho de utilizar, reproducir, distribuir y/o publicar fotografías o videos de los corredores sin compensación económica alguna.

### ¿Ubicación del lugar de largada de la Carrera?



<https://earth.google.com/web/@-37.32942391,-71.68009903,553.23779297a,0d,60y,142.47995868h,93.8447995t,0r/data=CgAiGgoWZnZ0NHh6NXVnemZnOVhDalJyVW1tZxAC>

### Consultas

Fono: +56978606101

Email: AitueAntuco@Gmail.com