



Bases Media Maratón de Fiestas Patrias Pillanlelbún 2018

El club de Running Pillanlelbún con la colaboración de la Ilustre Municipalidad de Lautaro a través de su Unidad de Deportes tienen el agrado de invitar a la comunidad, familia atlética regional y público en general a la gran Media Maratón de Fiestas Patrias de Pillanlelbún donde se unirá nuestra localidad con la ciudad de Lautaro, pasando por hermosos parajes de nuestra comuna.

1° Información general

El evento será realizado el día Domingo 16 de septiembre del presente año en la **plaza Juan Bautista Saavedra de Pillanlelbún** desde las **8:00 horas**. Contará con 3 distancias en competencia 2k (Familiar), 5k y 21K.

Los Atletas de 21k deben presentarse en la plaza de Pillanlelbún donde serán trasladados al punto de partida ubicado en el frontis de la Ilustre municipalidad de Lautaro.

2° Inscripciones

Presenciales el mismo día del evento de 8:00 a 9:00 horas presentando cédula de identidad.

Una vez finalizada la inscripción a cada atleta se le entregará un número de corredor que **deberá ser devuelto** una vez finalizada la competencia.

4° Preinscripciones

Vía web en el siguiente link

https://drive.google.com/open?id=1LJwEnVRNdkAN8x6bvHt7tC_df82Y4ch4CYzNI8G4sgA

Esta preinscripción debe ser confirmada el día del evento.

La preinscripción estará disponible para las distancias de 5k y 21K.

5° Cupo máximo de inscritos

300 atletas entre las 3 categorías.

6° Valor Inscripción

La inscripción tendrá un costo de asociado diferenciado según distancia

2k Gratis

5k \$1000

21K \$2000

El pago será efectivo al momento de confirmar la inscripción el día del evento.

7° Categorías

El evento contará con las siguientes categorías según distancia tanto en damas como en varones.

Categoría	Edad	Distancia		
		2k	5k	21k
Familiar	Todas	X		
Infantil	14 - 17		X	
Juvenil	18 - 19		X	x
Adulto	20 - 29		X	X
Master A	30 - 39		X	X
Master B	40 - 49		X	X
Master C	50 - 59		X	X
Master D	60 y Más		X	x
General	Todas			X

Edad al 16 de septiembre de 2018

Los corredores menores de edad deberán estar autorizados por un adulto responsable firmando su respectiva autorización.

8° Premiación

La premiación tendrá lugar en la Plaza de Juan Bautista Saavedra de Pillanlelbún una vez finalizada la competencia.

Se premiará con medallas a los tres primeros lugares de cada categoría tanto en damas como en varones.

Existirá premiación especial para la categoría general en los 21k, los atletas ganadores en dicha categoría no quedarán excluidos de la premiación en sus respectivas categorías.

En la categoría familiar (2k) se premiará a las 3 primeras familias en cruzar la meta en forma conjunta (2 o más integrantes)

9° Circuito

Para los 2k y 5K el punto de partida será la plaza Juan Bautista Saavedra de Pillanlelbún



2k: Plaza Pillanlelbún, San Martín, Manuel Novoa hasta punto de retorno (1k) debidamente señalado.

5K: Plaza Pillanlelbún, San Martín, Manuel Novoa, salida del radio urbano de la localidad (Ruta S-227) hasta puente Cautín donde los corredores deben dirigirse hacia la ruta S-229 hasta el punto de retorno debidamente señalado.

Media Maratón

Una vez trasladados los atletas hasta la ciudad de Lautaro la ruta a seguir hasta la meta ubicada en la plaza Juan Bautista Saavedra de Pillanlelbún será la siguiente:

Ilustre municipalidad de Lautaro, Calle O'Higgins, Calle Carrera hasta Ruta S-15 donde se saldrá del radio urbano de la Ciudad, Ruta S-225 hasta Ruta S-229, punto en el cual los corredores enfilarán en dirección a la ruta S-227 hasta la entrada al radio urbano de la localidad, Calle Manuel Novoa, Calle San Martín hasta el punto de meta.

La ruta cuenta con numerosas cuestas y se encuentra asfaltada en su totalidad.

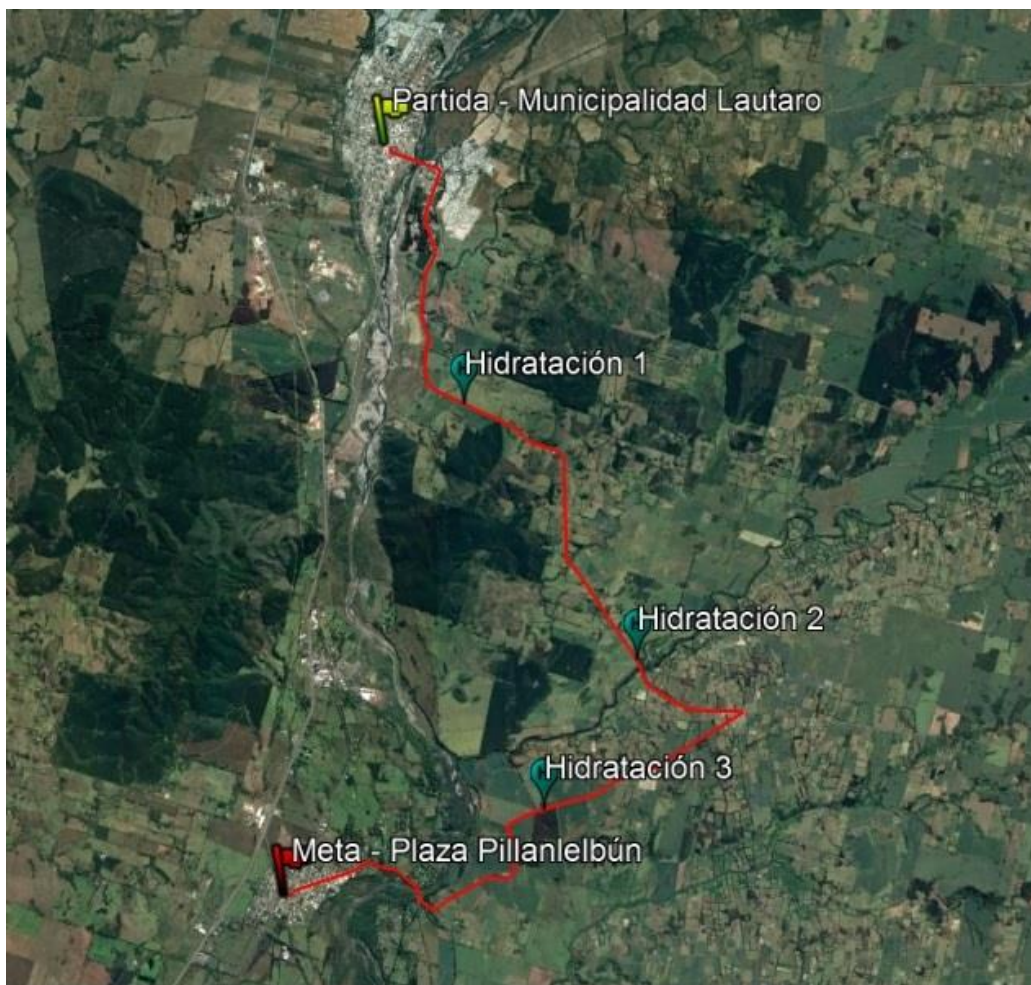

10° Delego de responsabilidad

Todos los atletas al momento de confirmar su inscripción deberán firmar un delego de responsabilidad donde el participante excluirá a la organización de toda responsabilidad por actos personales o de terceros que pongan en riesgo su integridad física, la de otros deportistas y asistentes.

11° Descalificaciones

Todo atleta que sea sorprendido en actitudes antideportivas será automáticamente descalificado de la competencia.

El atleta que no realice el recorrido de forma íntegra será descalificado del evento, habrán jueces ubicados en el punto de retorno y durante el recorrido controlando que los corredores cumplan con el circuito.

12° Control de competencia

El control de competencia estará a cargo del club de running Pillanlelbún

13° Servicios al participante

- Hidratación
- Guardarropía
- Fruta
- Ambulancia

14° Programa Horario

8:00 Horas	Inscripciones
9:15 Horas	Cierre inscripciones 21k y Traslado de los corredores hacia Lautaro (presentando su respectivo número de corredor)
9:40 Horas	Baile entretenido
10:00 Horas	Cierre Inscripciones 5K
10:00 Horas	Largada 2K
10:00 Horas	Largada 21K (Lautaro)
10:30 Horas	Largada 5K
12.10 Horas	Premiación
12:30 Horas	Cierre del Evento

--En caso de mal clima el evento no se suspenderá--