



Bases Corrida Aniversario Pillanlelbún 2019

El club de Running Pillanlelbún con la colaboración de la Ilustre Municipalidad de Lautaro a través de su Unidad de Deportes tienen el agrado de invitar a la comunidad, familia atlética regional y público en general a la gran Corrida Aniversario de Pillanlelbún 2019 donde se recorrerán los hermosos parajes de nuestra localidad.

1° Información general

El evento será realizado el día Domingo 24 de febrero del presente año en la **plaza Juan Bautista Saavedra de Pillanlelbún** desde las **8:30 horas**. Contará con distancias para niños, una categoría Familiar (2k) y una corrida 10k competitiva.

2° Inscripciones

Presenciales el mismo día del evento de 8:30 a 9:30 horas presentando cédula de identidad.

Una vez finalizada la inscripción a cada atleta se le entregará un número de corredor que **deberá ser devuelto** una vez finalizada la competencia.

4° Preinscripciones

Vía web en el siguiente link

https://drive.google.com/open?id=1y4oBYiFxmGUU_FoCNABF-vXbpM3vzP6mBgd0YoYb-s

Esta preinscripción debe ser confirmada el día del evento.

Estará disponible para todas las categorías de 10k y para las menores de edad, no así para la categoría familiar.

5° Cupo máximo de inscritos

300 atletas entre todas las categorías

6° Valor Inscripción

Adhesión voluntaria en todas las distancias y categorías

7° Categorías

El evento contará con las siguientes categorías según distancia tanto en damas como en varones.

Categoría	Edad (años)	Distancia
Master D	60 y más	10k
Master C	50 - 59	10k
Master B	40 - 49	10k
Master A	30 - 39	10k
Adulto	18 - 29	10k
Familiar	Todas	2k
Menores	14-17	2k
Cadetes	11-13	800m
Preparatoria	8-9-10	400m
Penecas	5 -6-7	200m
Microbios	4 y menos	40m

Edad al 24 de febrero de 2018

Los corredores menores de edad deberán estar autorizados por un adulto responsable firmando su respectiva autorización.

8° Premiación

La premiación tendrá lugar en la Plaza de Juan Bautista Saavedra de Pillanlelbún una vez finalizada la competencia.

Se premiará con medallas a los tres primeros lugares de cada categoría tanto en damas como en varones.

En la categoría familiar (2k) se premiará a las 3 primeras **FAMILIAS** en cruzar la meta en forma conjunta (2 o más integrantes)

9° Circuito

Para los 2k y 10K el punto de partida será la plaza Juan Bautista Saavedra de Pillanlelbún

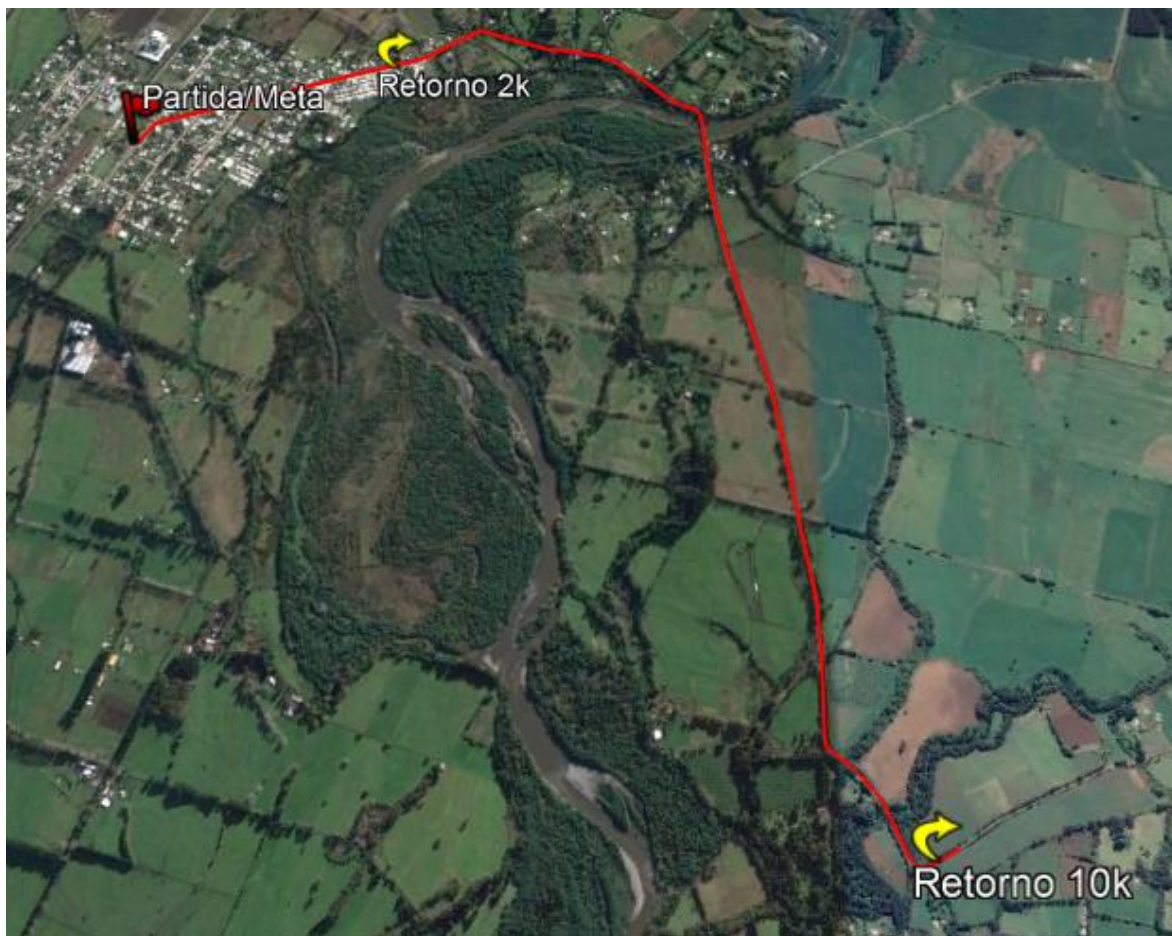

2k: Plaza Pillanlelbún, San Martín, Manuel Novoa hasta punto de retorno (1k) debidamente señalizado.

10K: Plaza Pillanlelbún, San Martín, Manuel Novoa, salida del radio urbano de la localidad (Ruta S-227) hasta el punto de retorno (5k) debidamente señalizado.

Habrà 1 punto de Hidratación durante el recorrido (5k)

10° Delego de responsabilidad

Por el solo hecho de confirmar su inscripción en el evento cada participante declara aceptar y comprender cada artículo incluido en estas bases, además excluirá a la organización de toda responsabilidad por actos personales o de terceros que pongan en riesgo su integridad física, la de otros deportistas y asistentes, dando también por confirmado que al día de la competencia el atleta cuenta con un estado de salud adecuado para la realización de actividad física.

11° Descalificaciones

Todo atleta que sea sorprendido en actitudes antideportivas será automáticamente descalificado de la competencia.

El atleta que no realice el recorrido de forma íntegra será descalificado del evento, habrá jueces ubicados en el punto de retorno y durante el recorrido controlando que los corredores cumplan con el circuito.

12° Control de competencia

El control de competencia estará a cargo del club de running Pillanlelbún

13° Servicios al participante

- Hidratación
- Guardarropía
- Fruta
- Ambulancia

14° Programa Horario

8:30	Inicio evento - Inscripciones
9:10	Baile Entretenido
9:30	Microbios
9:35	Penecas
9:40	Preparatoria
9:45	Cadetes
9:55	Premiación - Microbios a Cadetes
10:10	Menores - Familiar
10:30	10k - Todas las categorías
11:30	Premiación 10k - Menores y Familiar

15° Colaboran:

Municipalidad de Lautaro, Unidad de deportes, CECOSF Pillanlelbún, Quinta compañía de bomberos de Pillanlelbún y Carabineros de Chile.

--En caso de mal clima el evento no se suspenderá--