



## 5ta Corrida Centro Educativo Integral de Curicó 2019

### RUNNING ESPECIAL CURICÓ

#### JUSTIFICACIÓN

---

El Centro Educativo Integral de Curicó en el marco del inicio del año escolar, se ha propuesto realizar una gran corrida familiar, recreativa y competitiva, abarcando diferentes distancias de interés para todo tipo de personas que deseen participar en este gran evento, con el fin de promover, tanto en la comunidad educativa como en la general, un estilo de vida saludable a través del deporte.

#### DESCRIPCIÓN

---

Corrida de carácter familiar, recreativo y competitivo, recorriendo el sector oriente de nuestra ciudad, con puestos de abastecimiento e hidratación, ambulancia, seguridad en el recorrido, premiación para los 1ros lugares de cada distancia y categorías, medallas de participación a los corredores inscritos de 10 y 21 k.

#### ANTECEDENTES GENERALES

---

1. **Fecha:** 17 de marzo de 2019
2. **Lugar:** Sector oriente (Zapallar)
3. **Organiza:** Centro Educativo Integral de Curicó
4. **Auspicia:** por confirmar
5. **Patrocina:** Corporación Municipal de deportes Curicó y DAEM Curicó
6. **Inscripción:** \$10.000, 10 y 21k (Kit incluye polera, medalla de participación, bolso, numero de corredor), \$7.000 sin polera, 3 k Gratuita (Se entregaran 50 poleras a los primeros inscritos).
7. **Slogan:** "No existen límites"
8. **Distancia:** 3 k familiar, 10k todo competidor y 21 K avezados.
9. **Inscripciones:** Presencial en Centro Educativo Integral de Curicó (Avenida Doctor Osorio N° 744), Inscripción en línea a través del mail [runningespecial@gmail.com](mailto:runningespecial@gmail.com), depósito **Cta vista 001707580492 Santander Banefe a nombre de Ofelia Mardones Muñoz, Rut 16.221.911-1.**
10. **Cierre de inscripciones:** En línea: 15 de marzo a las 00.00hrs.  
Presenciales 17 de marzo 08.30hrs.
11. **Entrega de kit de competencia:** Viernes 15 de marzo de 2019 de 10:00 a 19:00hrs. en Centro Educativo Integral de Curicó o el día y lugar de la competencia de 8:30 a 9:00 hrs.
12. **Hora de convocatoria:** 08:30 Horas.
13. **Hora Partida 21k- 10k:** 9:00 Horas
14. **Hora de partida 3k familiar:** 09:30 Horas.

*"No existen límites"*



## DISTANCIAS Y CATEGORÍAS

---

### **3 K**

- Categoría familiar
- Categoría única sin distinción de edad
- Categoría personas en situación de discapacidad

### **10 K**

- Juvenil: de 14 a 18 años
- Todo competidor A: 19 a 29 años
- Todo competidor B: de 30 a 39 años
- Sénior A: de 40 a 49 años
- Sénior B: de 50 a 59 años
- Máster: 60 o más.

### **21 k**

- Juvenil: de 16 a 18 años
- Todo competidor A: 19 a 29 años
- Todo competidor B: de 30 a 39 años
- Sénior A: de 40 a 49 años
- Sénior B: de 50 a 59 años
- Máster: 60 o más.

*“No existen límites”*



## TRAMOS

---

Para un mayor aprovechamiento y ahorro en logística se presentan los circuitos de las 3 distancias con un porcentaje mínimo de error. Con estas modificaciones también aportamos a que el despliegue de banderilleros, hidratación y la seguridad de carabineros se vean favorecidas.

### CIRCUITO 3K

1. KILOMETRO 0 DE LA RUTA J-615 CAMINO A ZAPALLAR
2. Hasta el kilómetro 1,5
3. Regreso por la misma ruta hasta el punto de partida y meta

### CIRCUITO 10K

- 1 kilómetro cero ruta J -615 camino Zapallar
- 5k Puesto de hidratación y retorno 10 k

#### Regreso

2. Camino Zapallar hasta meta

### CIRCUITO 21K

1. kilómetro 0 ruta J -615 camino Zapallar
- 2.5k Puesto de hidratación
3. Camino Zapallar hasta 2<sup>do</sup> puesto de hidratación y control

#### Regreso

4. Camino Zapallar - 3er puesto de hidratación
5. Regreso por la misma ruta hasta el punto de partida y meta

## PREMIACIÓN

---

- Circuito plano en su totalidad con puestos de hidratación, 1<sup>eros</sup> auxilios, ambulancia, señalización en todo el trayecto, guardarropía, puestos de frutas. Medallas de participación a todos los inscritos en 10k y 21k.
- Se premiarán los tres 1<sup>eros</sup> lugares de cada categoría en distancias de 10k y 21K. Los premios se definen el día de la corrida, siendo éstos donaciones.
- 3k: Se otorgará medalla a los 1<sup>eros</sup> 50 corredores que crucen la meta.

*“No existen límites”*



## NECESIDADES

---

1. Autorización municipal
2. Permiso factibilidad uso de calles (gobernación)
3. Inscribir corrida en [www.corre.cl](http://www.corre.cl)
4. Publicidad Radial
5. Pendones publicitarios (Calle)
6. Talonario y recibo de dinero para la inscripción
7. Personal y punto de inscripción
8. Arco de partida y meta
9. Puntos de Hidratación
10. Tallarinata
11. Frutas
12. Números de competencia
13. Chips de números
14. Poleras técnica corrida
15. Banderilleros esquinas (30)
16. Guardarropía
17. Mapa del recorrido cuatro distancias
18. Recomendaciones para disfrutar la corrida
19. Marcadores de kilometrajes
20. Indicadores de viraje ruta (flechas)
21. Jueces de meta
22. Escenario y Amplificación
23. Premiación tres primeros lugares de cada categoría (medallas, trofeos o regalos)
24. Ambulancia
25. Bus escoba (arrastre)
26. Puesto de 1<sup>eros</sup> auxilios
27. Monitores de Zumba
28. Locutor animador
29. Contenedores de basura
30. Baños
31. Personal de aseo

*“No existen límites”*



Centro Educativo Integral de Curicó  
[ceic@daemcco.cl](mailto:ceic@daemcco.cl)  
75 2311482



## LOGO



## FORMATO POLERAS



## ANEXO TRAMOS

### DISTANCIA 3 K



*“No existen límites”*





### DISTANCIA 10K

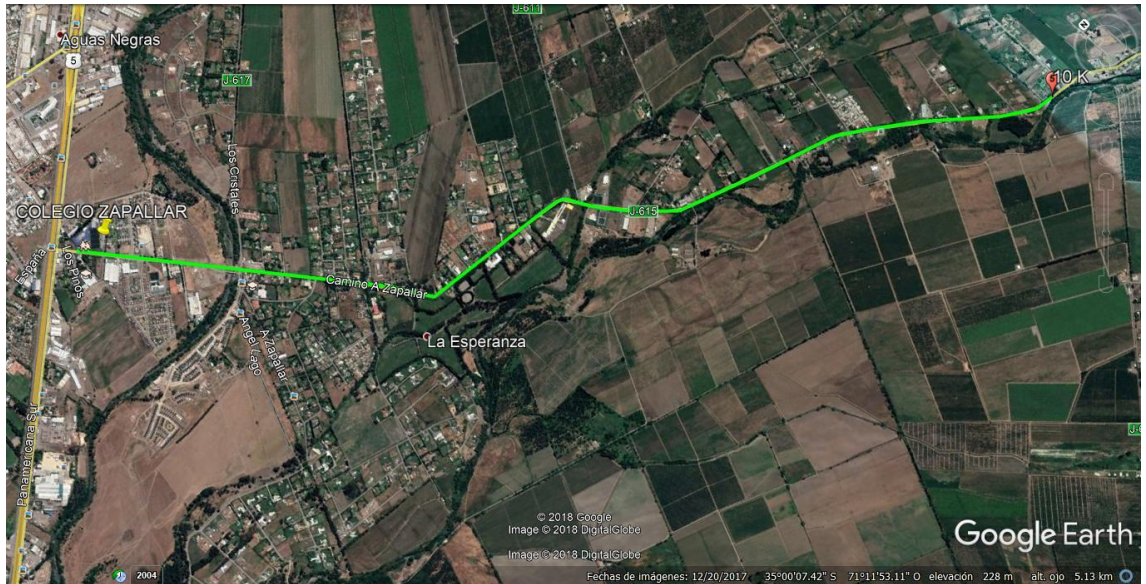

### DISTANCIA 21K

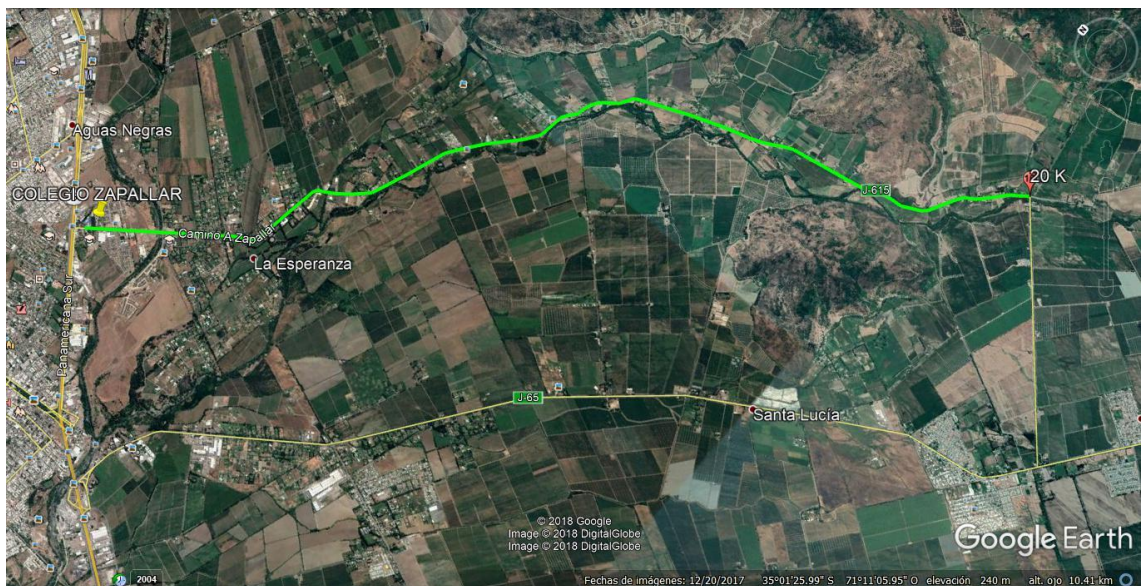

*“No existen límites”*