



RUNNING

ESPECIAL

CURICÓ

5ta Corrida Centro Educativo Integral de Curicó 2019

JUSTIFICACIÓN

Las corridas se han transformado en una nueva y sana forma de ayudar a diferentes organizaciones que prestan servicio a la comunidad e incentivar la práctica deportiva en los diferentes grupos etarios de la región.

El centro Educativo Integral de Curicó en el marco del inicio del año escolar, se ha propuesto realizar una gran corrida familiar, recreativa y competitiva abarcando diferentes distancias de interés para todo tipo de personas que deseen participar en este gran evento.

DESCRIPCIÓN

Corrida de carácter familiar, recreativo y competitivo, recorriendo el sector oriente de nuestra ciudad, con puestos de abastecimiento e hidratación, ambulancia, seguridad en el recorrido, premiación para los 1ros lugares de cada distancia y categorías, Medallas de participación a los corredores inscritos de 10 y 21 k.

ANTECEDENTES GENERALES

- 1. Fecha: 17 de marzo del 2018**
- 2. Lugar:** Sector oriente (Zapallar)
- 3. Organiza:** Centro Educativo Integral de Curicó
- 4. Auspicia: (por confirmar)**
- 5. Patrocina:** Corporación Municipal de deportes Curicó y DAEM Curicó
- 6. Inscripción: \$10.000, 10 y 21k (Kit incluye polera, medalla de participación, bolso, numero de corredor), 3 k Gratuita (Se entregaran 50 poleras a los primeros inscritos).**
- 7. Slogans: "No existen límites"**
- 8. Distancia:** 3 k familiar, 10 todo competidor y 21 K avezados.
- 9. Inscripciones:** Presencial por confirmar, Inscripción en línea a través del mail runningespecial@gmail.com, depósito ***Cta vista 001707580492 Santander Banefe a nombre de Ofelia Mardones Muñoz, Rut 16.221.911-1.***
- 10. Cierre de inscripciones:** En línea, 15 de marzo a las 00.00hrs, Presenciales 17 de marzo 08.30hrs.
- 11. Entrega de kit de competencia:** sábado 16 de marzo del 2016 de 10.00 a 19.00hrs.
- 12. Hora de convocatoria:** 08:30 Horas.
- 13. Hora Partida 21- 10:** 9:00 Horas
- 14. Hora de partida 3k familiar:** 09:30 horas

*Los valores variarán de acuerdo a la cantidad de auspiciadores que la corrida contenga.

DISTANCIAS Y CATEGORÍAS

3 K

- Categoría familiar
- Categoría única sin distinción de edad
- Categoría personas en situación de discapacidad

10 K

- Juvenil: de 14 a 18 años
- Todo competidor A: 19 a 29 años
- Todo competidor B: de 30 a 39 años
- Sénior A: de 40 a 49 años
- Sénior B: de 50 a 65 años
- Máster: 66 o más.

21 k

- Juvenil: de 16 a 18 años
- Todo competidor A: 19 a 29 años
- Todo competidor B: de 30 a 39 años
- Sénior A: de 40 a 49 años
- Sénior B: de 50 a 65 años
- Máster: 66 o más.

TRAMOS

Para un mayor aprovechamiento y ahorro en logística se presentan los circuitos de las 3 distancias con un porcentaje mínimo de error. Con estas modificaciones también aportamos a que el despliegue de banderilleros, hidratación y la seguridad de carabineros se vean favorecidas.

CIRCUITO 3 K

1. KILOMETRO 0 DE LA RUTA J-615 CAMINO A ZAPALLAR
2. Hasta el kilómetro 1,5
3. Regreso por la misma ruta hasta el punto de partida y meta

CIRCUITO 10 K

- 1 kilómetro cero ruta J -615 camino Zapallar
- 5k Puesto de hidratación y retorno 10 k**

Regreso

2. Camino Zapallar hasta meta

CIRCUITO 21 K

1. kilómetro cero ruta J -615 camino Zapallar
- 2.5k **Puesto de hidratación**
3. Camino Zapallar hasta **2^{da} puesto de hidratación y control**

Regreso

4. Camino Zapallar - **3er puesto de hidratación**
5. Regreso por la misma ruta hasta el punto de partida y meta

PREMIACIÓN

- Circuito plano en su totalidad con puestos de hidratación, **1^{eros}** auxilios, ambulancia, señalización en todo el trayecto, guardarrope, puestos de frutas. Medallas de participación a todos los inscritos en 10 y 21k.
- Se premiarán los tres **1^{eros}** lugares de cada categoría en distancias de 10 y 21k. **Los premios se definen el día de la corrida, siendo estas donaciones y se entregan de acuerdo al valor del mismo y el lugar en el que se finaliza.**
- **Familia:** Se otorgará medalla a los **1^{eros}** 50 corredores que crucen la meta.

NECESIDADES

1. Autorización municipal
2. Permiso factibilidad uso de calles (gobernación)
3. Inscribir corrida en www.corre.cl

4. Publicidad Radial
5. Pendones publicitarios (Calle)
6. Talonario y recibo de dinero para la inscripción
7. Personal y punto de inscripción
8. Arco de partida y meta
9. Puntos de Hidratación
10. Tallarinata
11. Frutas
12. Números de competencia
13. Chips de números
14. Poleras técnica corrida
15. Banderilleros esquinas (30)
16. Guardarropía
17. Mapa del recorrido cuatro distancias
18. Recomendaciones para disfrutar la corrida
19. Marcadores de kilometrajes
20. Indicadores de viraje ruta(flechas)
21. Jueces de meta (8)
22. Escenario y Amplificación
23. Premiación tres primeros lugares de cada categoría (medallas, trofeos o regalos)
24. Ambulancia
25. Bus escoba (arrastres)
26. Puesto de 1^{eros} auxilios
27. Calentamiento Monitores de Zumba
28. Locutor animador
29. Contenedores de basura
30. Baños
31. Personal de aseo

LOGO



FORMATO POLERAS



ANEXO TRAMOS

DISTANCIA 3 K

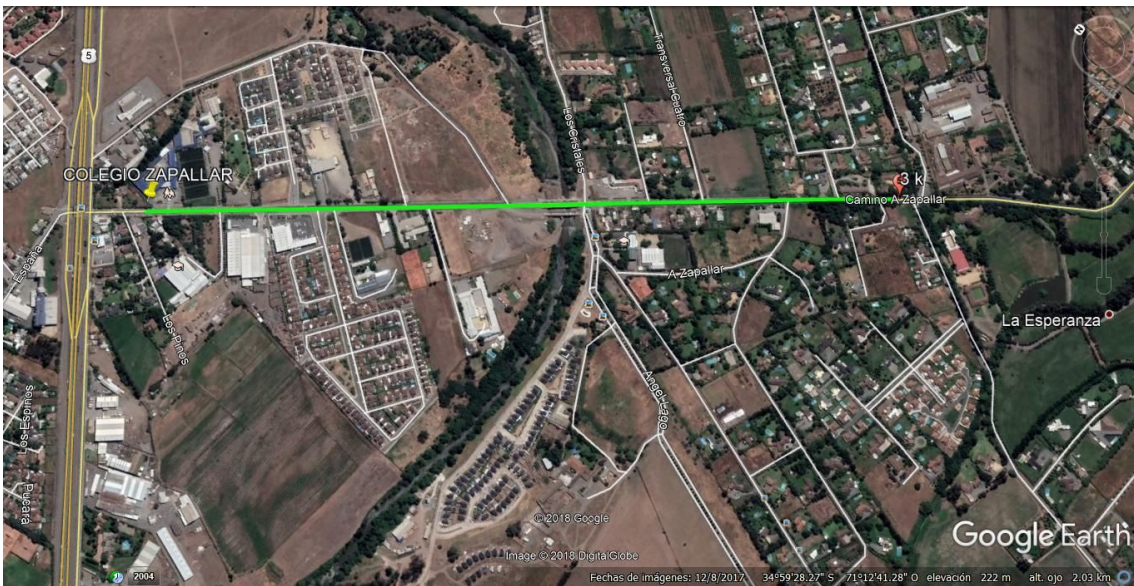

DISTANCIA 10K

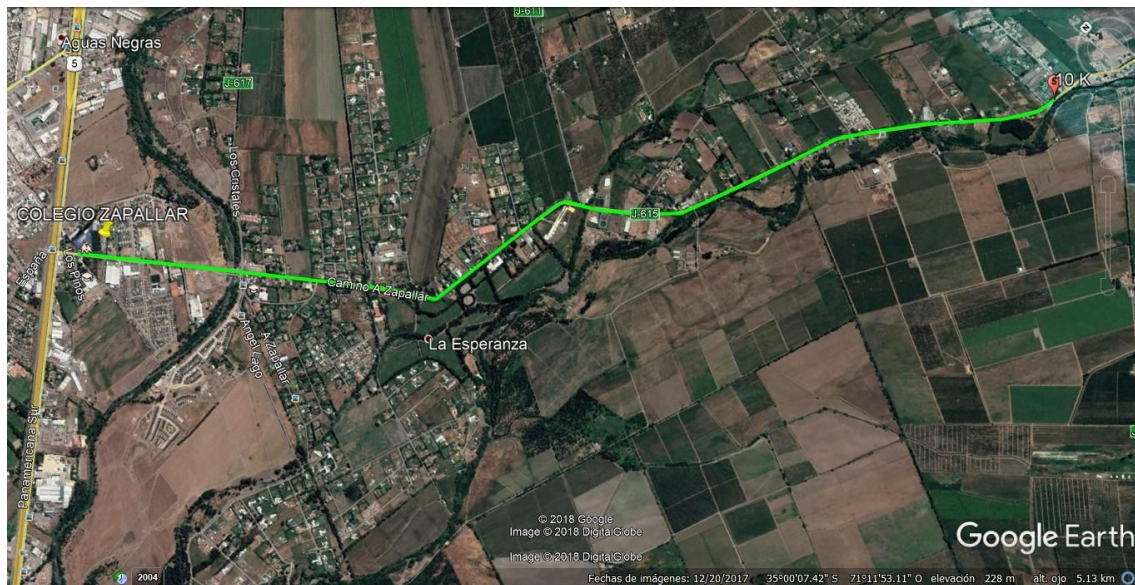

DISTANCIA 21K

