



Bases Corrida de Fiestas Patrias Pillanlelbún 2019

El club de Running Pillanlelbún Junto a la Ilustre Municipalidad de Lautaro a través de su Unidad de Deportes tienen el agrado de invitar a la comunidad, familia atlética regional y público en general a la gran Corrida de Fiestas Patrias de Pillanlelbún 2019 donde los participantes disfrutaran de los hermosos parajes de nuestra localidad y comuna.

1° Información general

El evento será realizado el día Domingo 29 de septiembre del presente año en la **plaza Juan Bautista Saavedra de Pillanlelbún** desde las **9:00 horas**. Contará con 3 distancias en competencia 2k (Familiar), 5k y 10K, además de distancias para los más pequeños

2° Inscripciones

Presenciales el mismo día del evento desde las 9:00 horas y hasta 5 minutos antes de la partida presentando cédula de identidad.

Una vez finalizada la inscripción a cada atleta se le entregará un número de corredor que **deberá ser devuelto** una vez finalizada la competencia.

5° Cupo máximo de inscritos

200 atletas entre todas las categorías.

6° Valor Inscripción

Gratis para todas las distancias.

7° Categorías

El evento contará con las siguientes categorías según distancia tanto en damas como en varones.

Categoría	Edad	Distancia		
		2K	5K	10K
Familiar	Todas	X		
Menores	15 - 17		X	
Adulto	18 - 29		X	X
Master A	30 - 39		X	X
Master B	40 - 49		X	X
Master C	50 - 59		X	X
Master D	60 y mas		X	X

Categorías Menores				
Microbios	4 y menos		50 mts.	
Penecas	5 y 6		100 mts.	
Preparatoria	7,8 y 9		400 mts.	
infantil	10 y 11		800 mts	
Cadetes	12 ,13 y 14		1.200 mts.	

Edad al 29 de septiembre de 2019

Los corredores menores de edad deberán estar autorizados por un adulto responsable firmando su respectiva autorización.

8° Premiación

La premiación tendrá lugar en la Plaza de Juan Bautista Saavedra de Pillanlelbún una vez finalizada la competencia.

Se premiará con medallas a los tres primeros lugares de cada categoría tanto en damas como en varones.

La categoría familiar será de carácter recreativo, por lo que no contempla premiación.

9° Circuito

Para todas las distancias el punto de partida será la plaza Juan Bautista Saavedra de Pillanlelbún

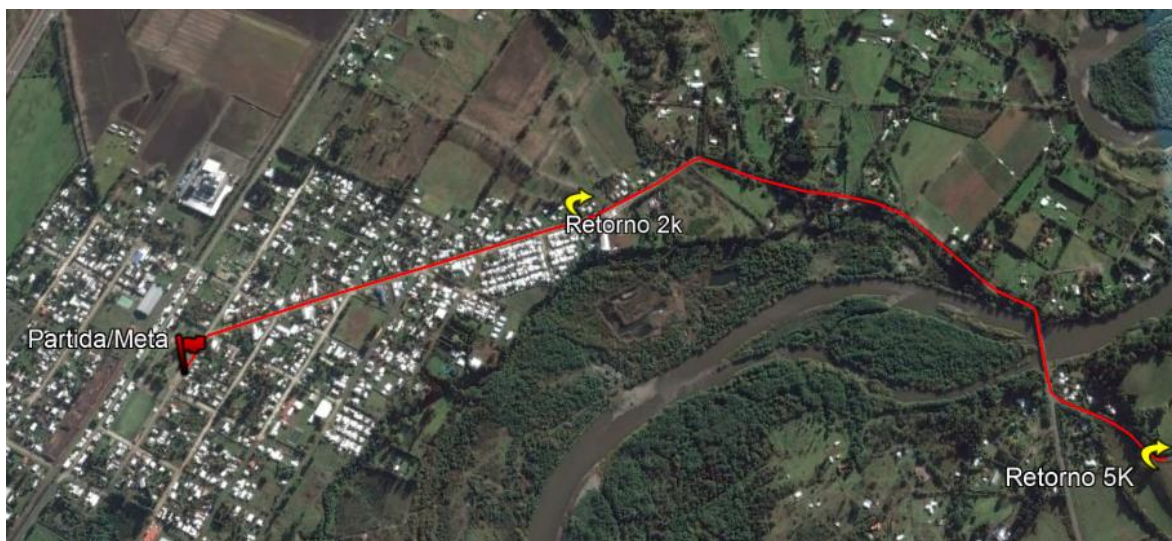

2k: Plaza Pillanlelbún, San Martín, Manuel Novoa hasta punto de retorno (1k) debidamente señalizado.

5K: Plaza Pillanlelbún, San Martín, Manuel Novoa, salida del radio urbano de la localidad (Ruta S-227) hasta puente Cautín donde los corredores deben dirigirse hacia la ruta S-229 hasta el punto de retorno debidamente señalizado.



10K: Plaza Pillanlelbún, San Martín, Manuel Novoa, salida del radio urbano de la localidad (Ruta S-227) hasta puente Cautín donde los corredores deben dirigirse hacia la ruta S-229 hasta el punto de retorno debidamente señalizado.

10° Delego de responsabilidad

Con el solo hecho de confirmar su inscripción en el evento cada participante confirma que excluirá a la organización de toda responsabilidad por actos personales o de terceros que pongan en riesgo su integridad física, la de otros deportistas y asistentes. Y además confirma que posee las condiciones físicas aptas para la realización de la actividad.

11° Descalificaciones

Todo atleta que sea sorprendido en actitudes antideportivas será automáticamente descalificado de la competencia.

El atleta que no realice el recorrido de forma íntegra será descalificado del evento, habrán jueces ubicados en el punto de retorno y durante el recorrido controlando que los corredores cumplan con el circuito.

12° Control de competencia

El control de competencia estará a cargo del club de running Pillanlelbún

13° Servicios al participante

- Hidratación
- Guardarropía
- Fruta
- Ambulancia

14° Programa Horario

9:00 Horas	Inscripciones
9:40 Horas	Baile entretenido
10:00 Horas	Largadas categorías menores
10:20 Horas	Premiación categorías menores
10:30 Horas	Largada 2K
10:45 Horas	Largada 5K y 10K
12.00 Horas	Premiación 5k y 10K
12:30 Horas	Cierre del Evento

--En caso de mal clima el evento no se suspenderá--