



Bases Gran Posta y Corrida Aniversario Club de Running Pillanlelbún 2019

El club de Running Pillanlelbún Junto a la Ilustre Municipalidad de Lautaro a través de su Unidad de Deportes tienen el agrado de invitar a la comunidad, familia atlética regional y público en general a la gran Posta Mixta y Corrida Aniversario de nuestro club ¡acompañenos a celebrar nuestros dos años de vida en grande!

1° Información general

El evento será realizado el día **Domingo 1 de diciembre** del presente año en la **plaza Juan Bautista Saavedra de Pillanlelbún** desde las **9:00 horas**. Contará con 3 distancias en competencia 2k (Familiar), 5k y nuestra gran novedad "Gran posta aniversario" 4 x1000 metros.

2° Inscripciones

Posta: vía Online desde el lunes 14 de octubre llenando el formulario correspondiente en el siguiente link

<https://drive.google.com/open?id=1Uu9jMLxVdAmhK-RQF95uLEsQowz5gzMb-IBsSotOag>

5K: Presenciales el mismo día del evento desde las 9:00 horas y hasta 5 minutos antes de la partida presentando cédula de identidad.

Una vez finalizada la inscripción a cada atleta se le entregará un número de corredor que **deberá ser devuelto** una vez finalizada la competencia.

3° Cupo máximo de inscritos

200 atletas entre las distancias de 2k Familiar y 5k

Postas: Se aceptarán un máximo de 20 equipo.

4° Valor Inscripción

Gratis: 2K y 5K.

Posta: \$5.000 por equipo.

El pago deberá ser realizado vía depósito en la siguiente cuenta vista:

62770343645

Club de Running Pillanlelbún

Rut 65.158.179-6

Cuenta Vista Banco Estado para usuarios de otros Bancos

Chequera electrónica para usuarios Banco Estado

Comprobante de depósito debe ser enviado a **runningpillanlelbun@gmail.com**

5° Categorías

2K y 5K

El evento contará con las siguientes categorías según distancia tanto en damas como en varones.

		Distancia	
Categoría	Edad	2K	5K
Familiar	Todas	X	
Menores	14 - 17		X
Adulto	18 - 29		X
Master A	30 - 39		X
Master B	40 - 49		X
Master C	50 - 59		X
Master D	60 y mas		X

Edad al 1 de diciembre de 2019

En la distancia 5K los corredores menores de edad deberán estar autorizados por un adulto responsable firmando su respectiva autorización.

Posta

Categoría única en competencia en la modalidad de **Posta Mixta Todo Competidor**

Cada equipo deberá estar conformado por **cuatro atletas (Dos Damas y Dos Varones)**

Cada integrante recorrerá la distancia de 1k, el orden de cada relevo queda a criterio y estrategia de cada uno de los equipos, este debe ser confirmado el día del evento en la mesa de control.

Solo se aceptarán cambios en los equipos hasta el día **viernes 29 de noviembre a las 23:59 horas** fecha en la que además se cierran las inscripciones (de quedar aún cupos disponibles)

Los cuatro integrantes deberán presentarse a la competencia con la misma polera, el no cumplimiento de este punto es causal de descalificación.

A cada equipo se le entregará un número de competencia el que será portado única y exclusivamente por el último integrante del equipo para ser controlado en la llegada.

La organización se encargará de proporcionar un testimonio a cada equipo, el que deberá ser devuelto una vez finalizada la competencia.

Los atletas participantes en la posta no quedan impedidos de participar en los 2k y 5k

6° Premiación

La premiación tendrá lugar en la Plaza de Juan Bautista Saavedra de Pillanlelbún una vez finalizada la competencia.

5K: Se premiará con medallas a los tres primeros lugares de cada categoría tanto en damas como en varones.

2K: La categoría familiar será de carácter recreativo, por lo que no contempla premiación.

Posta: Medallas para los tres primeros lugares (equipo completo) más premios especiales.

7° Circuito

Para todas las distancias el punto de partida será la plaza Juan Bautista Saavedra de Pillanlelbún



2k: Plaza Pillanlelbún, San Martín, Manuel Novoa hasta punto de retorno (1k) debidamente señalizado.

5K: Plaza Pillanlelbún, San Martín, Manuel Novoa, salida del radio urbano de la localidad (Ruta S-227) hasta puente Cautín donde pasados unos metros se encontrarán con el punto de retorno (2,5K).

Posta:

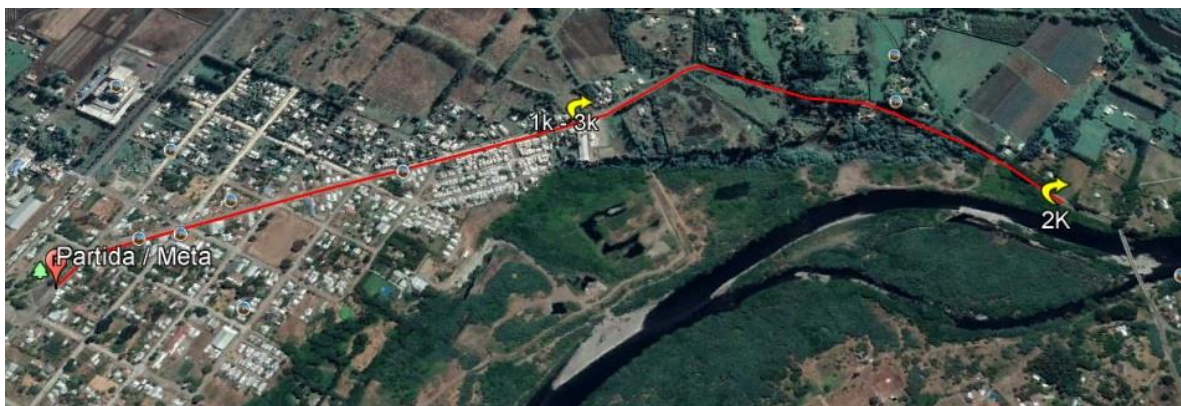

4K: Plaza Pillanlelbún, San Martín, Manuel Novoa, salida del radio urbano de la localidad (Ruta S-227)

18° Delego de responsabilidad

Con el solo hecho de confirmar su inscripción en el evento cada participante confirma que excluirá a la organización de toda responsabilidad por actos personales o de terceros que pongan en riesgo su integridad física, la de otros deportistas y asistentes. Y además confirma que posee las condiciones físicas aptas para la realización de la actividad.

9° Descalificaciones

Todo atleta que sea sorprendido en actitudes antideportivas será automáticamente descalificado de la competencia.

El atleta que no realice el recorrido de forma íntegra será descalificado del evento, habrán jueces ubicados en el punto de retorno y durante el recorrido controlando que los corredores cumplan con el circuito.

10° Control de competencia

El control de competencia estará a cargo del club de running Pillanlelbún

11° Servicios al participante

- Hidratación
- Guardarropía
- Fruta
- Ambulancia

12° Programa Horario

9:00 Horas	Inscripciones
9:40 Horas	Baile entretenido
10:00 Horas	Largada 2k
10:15 Horas	Largada Posta 4K
10:40 Horas	Largada 5K
11:30 Horas	Premiación 5k y Posta
12:00 Horas	Cierre del Evento

--En caso de mal clima el evento no se suspenderá--