

BASES COMPETENCIA

FECHA: SABADO 22 Y DOMINGO 23 DE MAYO

LUGAR: CLUB DE TENIS CHOCALAN

HORARIOS DE LARGADA:

- 8 KM SABADO 8:00 AM LARGADA
- 15 KM SABADO 17:00 PM LARGADA
- 30 KM DOMINGO 7:30 AM LARGADA

NO SE ESPERA A NINGUN CORREDOR QUE VENGA ATRASADO POR ESO PEDIMOS PLANIFICAR CON ANTICIPACION SU LLEGADA AL RECINTO

LOS HORARIOS PUEDEN SUFRIR MODIFICACIONES

LARGADAS: LAS TRES DISTANCIAS SERAN CON LARGADA EN CLUB DE TENIS

CIRCUITOS

8 KM – 15 Y 30 KM

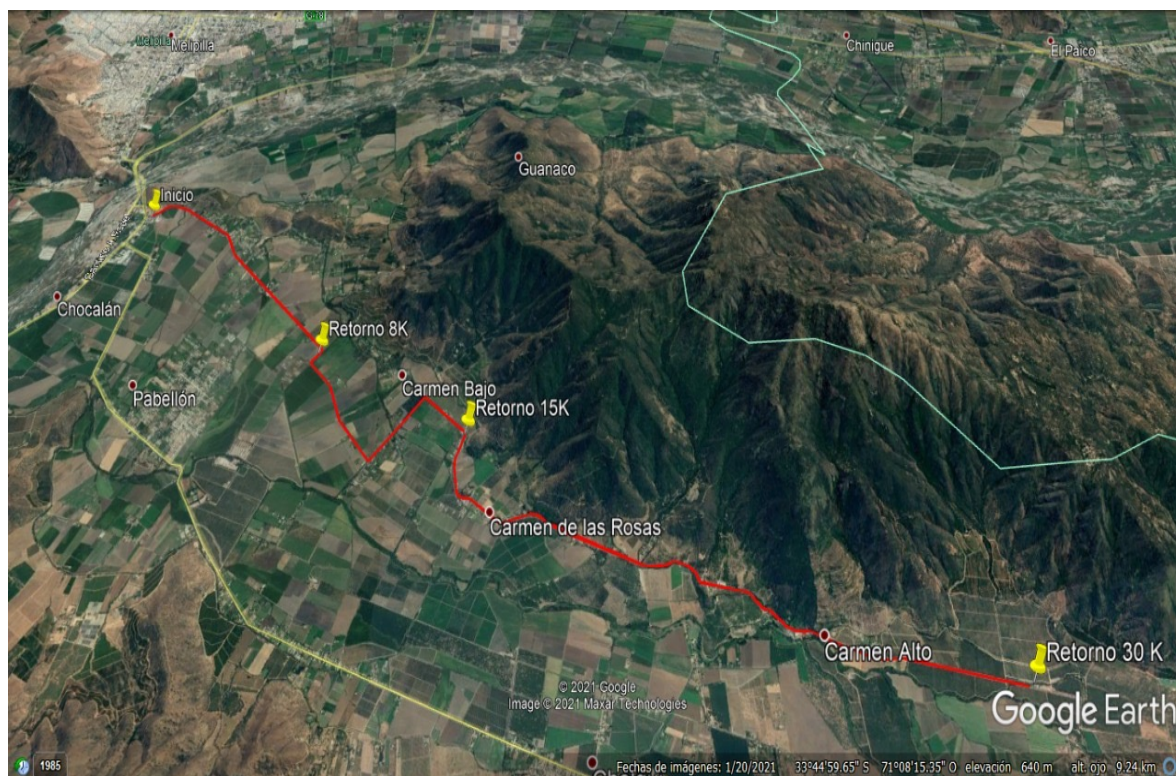

ALTIMETRIA 30 KM

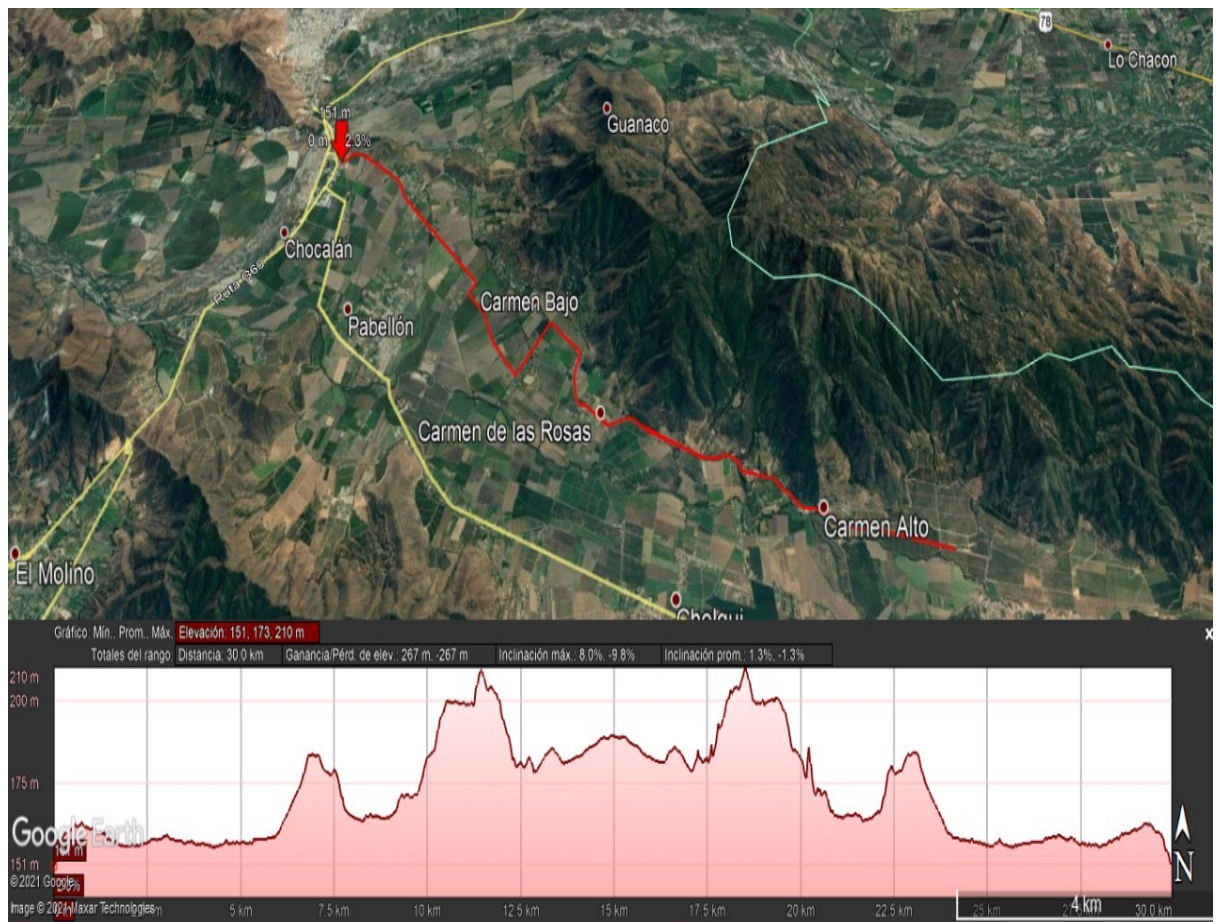

ALTIMETRIA 15 KM

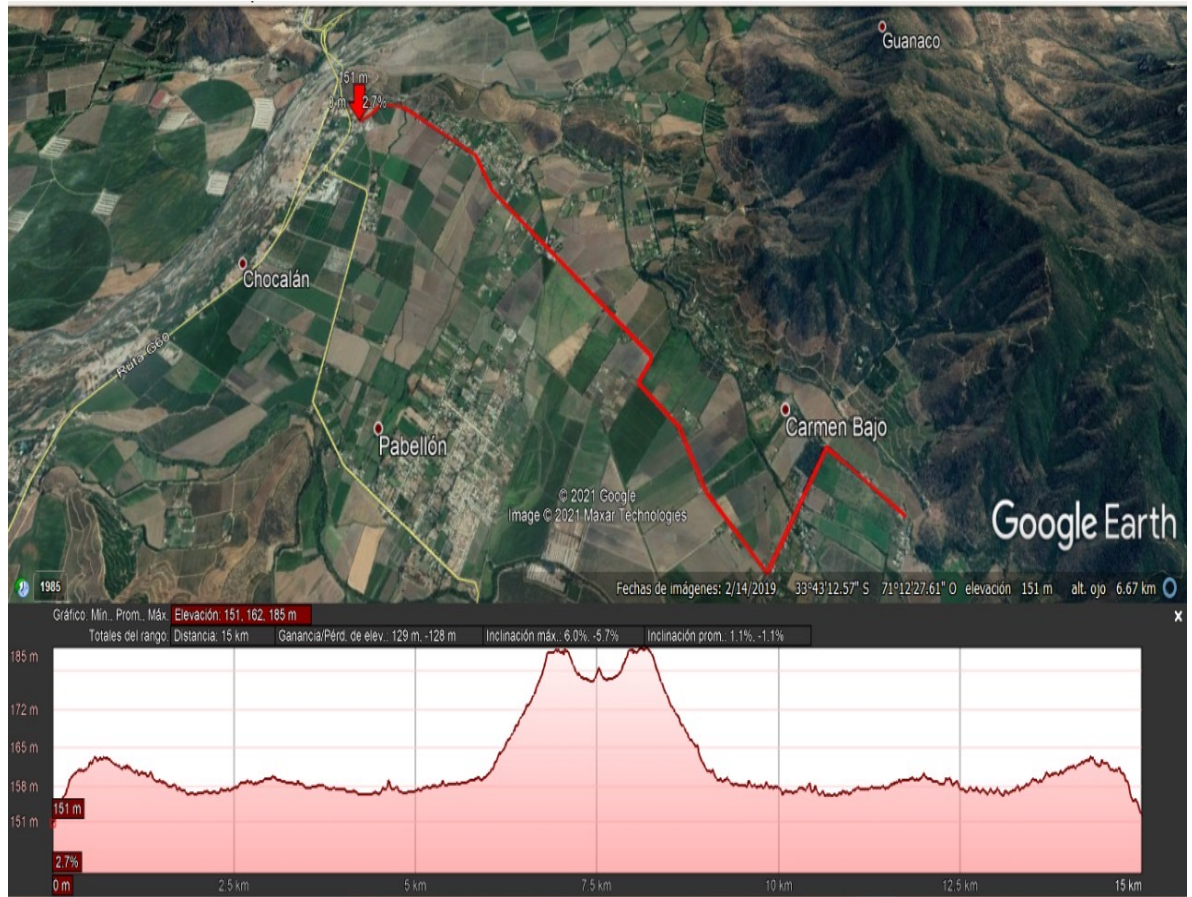

ALTIMETRIA 8 KM

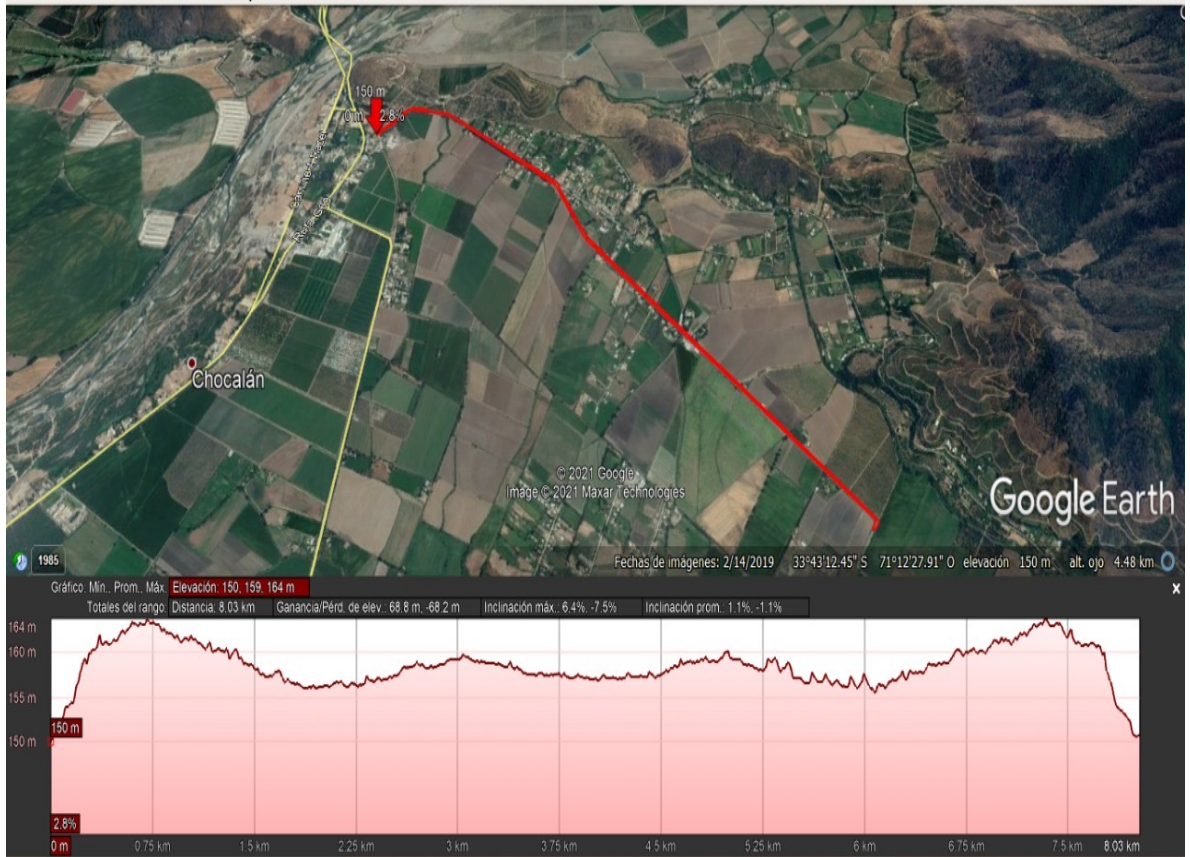

INSCRIPCIONES

LA ORGANIZACIÓN PONDRÁ A DISPOSICIÓN 50 CUPOS POR JORNADA O COMPETENCIA, DEBIDO A LA PANDEMIA QUE ESTAMOS VIVIENDO SOLO SE PODRÁN INSCRIBIR ESTA CANTIDAD DE PERSONAS.

No se inscribirá el día de la carrera. Apertura: 1 de abril del 2021 / Cierre: 03 de mayo del 2021 o hasta agotar cupos. En caso de ausencia del participante a la competencia, la Organización no reintegrará las sumas abonadas en concepto de inscripción. Tampoco pueden transferirse las inscripciones a terceros, o suplantar identidad. Los cambios de distancia, podrán realizarse una semana antes en los días 12 al 20 de mayo, de haber aún cupos disponibles se avisará por redes sociales.

- La inscripción en la prueba implica la aceptación del reglamento en su totalidad
- No se realizan devoluciones por no asistir
- Las inscripciones no son transferibles
- El cambio de distancia es en la fecha indicada NO EL DÍA DE LA PRUEBA

COSTOS DE INSCRIPCIÓN

8 KM: \$ 6000

15 KM: \$ 10000

30 KM: \$ 15000

LOS ATLETAS CON CAPACIDADES ESPECIALES QUE PUEDAN COMPETIR EN CUALQUIERA DE LAS TRES DISTANCIAS SON GRATIS, PERO DEBERÁN HABLAR A LA ORGANIZACIÓN PARA PEDIR EL CUPO.

PARA LOS ATLETAS LA INSCRIPCIÓN SE REALIZARÁ A TRAVÉS DE TRANSFERENCIA Y ENVIANDO SUS DATOS POR CORREO CON EL VOUCHER DE PAGO AL CORREO esteban.pinapina08@gmail.com INDICANDO NOMBRES, APELLIDOS, RUT, FECHA DE NACIMIENTO, DIRECCIÓN, CIUDAD Y DISTANCIA
CUENTA CORRIENTE DEL BANCO DE CHILE

1990422205 - RUT 16291444-8

ESTEBAN OSVALDO PIÑA PIÑA

esteban.pinapina08@gmail.com

EL RUT NO SERÁ PUBLICADO CUANDO SE SUBA LA INFORMACIÓN DE LOS GANADORES.

DE LAS CATEGORIAS:

8 KM PREMIACION GENERAL A LOS 3 PRIMEROS LUGARES DAMAS VARONES

LOS GANADORES DE LA GENERAL **NO ENTRAN EN PREMIACION DE LA CATEGORIA**

15 – 19 AÑOS

20 – 39 AÑOS

40 – 55 AÑOS

56 y mas

CATEGORIA ESPECIALES

EL CORREDOR VARON QUE ROMPA LA MARCA DE 26 MIN 40 SEG LLEVARA PREMIO SORPRESA

LA CORREDORA MUJER QUE ROMPA LA MARCA DE 31 MIN 20 SEG LLEVARA PREMIO SORPRESA

SOLO SE PREMIARÁ AL PRIMER CORREDOR MUJER Y VARON

15 KM PREMIACION GENERAL A LOS 3 PRIMEROS LUGARES DAMAS VARONES

LOS GANADORES DE LA GENERAL **NO ENTRAN EN PREMIACION DE LA CATEGORIA**

19 – 29 AÑOS

30 – 39 AÑOS

40 – 49 AÑOS

50 – 54 AÑOS

55 – 59 AÑOS

60 – 64 AÑOS

65 Y MAS

CAPACIDADES ESPECIALES

EL CORREDOR VARON QUE ROMPA LA MARCA DE 55 MIN LLEVARA PREMIO SORPRESA

LA CORREDORA MUJER QUE ROMPA LA MARCA DE 1 HORA 1 MIN 15 SEG LLEVARA PREMIO SORPRESA

SOLO SE PREMIARÁ AL PRIMER CORREDOR MUJER Y VARON

30 KM PREMIACION GENERAL A LOS 3 PRIMEROS LUGARES DAMAS VARONES

LOS GANADORES DE LA GENERAL **NO ENTRAN EN PREMIACION DE LA CATEGORIA**

20 – 29 AÑOS

30 – 34 AÑOS

35 – 39 AÑOS

40 – 44 AÑOS

45 – 49 AÑOS

50 – 54 AÑOS

55 – 59 AÑOS

60 – 64 AÑOS

65 – 69 AÑOS

70 Y MAS

EL CORREDOR VARON QUE ROMPA LA MARCA DE 1 HORA 54 MIN LLEVARA PREMIO SORPRESA

LA CORREDORA MUJER QUE ROMPA LA MARCA DE 2 HORA 05 MIN LLEVARA PREMIO SORPRESA

SOLO SE PREMIARÁ AL PRIMER CORREDOR MUJER Y VARON

PREMIACION CON MEDALLA A LOS GANADORES DE CATEGORIA Y TROFEO A LOS GANADORES DE LA GENERAL DE CADA DISTANCIA, ADEMAS DE PREMIO SORPRESA SI BAJAN LA MARCA EN CADA DISTANCIA.

SORTEO DE PREMIOS SORPRESAS CON NUMERO DE COMPETIDOR.

ASISTENCIA EN RUTA:

LA ORGANIZACIÓN TENDRA PUESTO DE ABASTECIMIENTO EN LOS SIGUIENTES PUNTOS

- KILOMETRO 4 AGUA (CARRERA 8 KM)
- KILOMETRO 7,5 AGUA Y GATORADE (CARRERA 15 KM)
- KILOMETRO 7, 5 AGUA – KILOMETRO 15 RETORNO AGUA – GATORADE – FRUTA (CARRERA 30 KM)

TODAS LAS DISTANCIAS TENDRAN LOS CAMARINES A DISPOSICION CUANDO FINALICEN LA CARRERA

SEGURIDAD EN RUTA

QUEDA PROHIBIDO EL ACOMPAÑAMIENTO EN RUTA A LOS COMPETIDORES YA SEA EN AUTO, BICICLETAS Y/O MOTOCICLETA. LA ORGANIZACIÓN TENDRA JUECES EN RUTA EN BICICLETA Y UN VEHICULO ESCOBA EN CASO DE ACCIDENTE O QUE SE CUMPLA EL TIEMPO LIMITE DE COMPETENCIA DE 3 HORAS PARA LOS 30 KILOMETROS.

EL TIEMPO EN RUTA SOLO ES PARA LOS 30 KM

MARCACION

LA CARRERA ESTARA SEÑALIZADA EN EL PISO CON FLECHAS, ADEMÁS DE JUECES EN LOS RETORNOS, ATLETA QUE NO LLEGUE A LOS RETORNOS SERA CAUSAL DE DESCLASIFICACION

CADA COMPETIDOR CUANDO SE INSCRIBA DEBE SOLICITAR EL DESLINDE

SERVICIO MEDICO

LA ORGANIZACIÓN DISPONDRA DEL SERVICIO DE AMBULANCIA O BOMBEROS EN CASO DE ACCIDENTE. LA ATENCION MEDICA POSTERIOR ESTA A CARGO DEL PARTICIPANTE, NO RESULTANDO RESPONSABLE EL ORGANIZADOR YA QUE NO CONTAMOS CON SEGURO MEDICO.

ESTACIONAMIENTO

EN EL RECINTO DISPONDRA DE ESTACIONAMIENTO CON UN VALOR DE \$500 POR VEHICULO LA JORNADA.

SUSPENSION DEL EVENTO

EN CASO DE ESTAR EN FASE 2 EL EVENTO SE CAMBIARÁ A LA SEMANA MAS PROXIMA CAMBIANDO DE FASE.

NO SE SUSPENDE POR LLUVIA, SALVO EN CASO QUE LA ORGANIZACIÓN CONSIDERE QUE EL MAL TIEMPO PUEDE SER PELIGROSO PARA LA INTEGRIDAD FISICA DE LOS PARTICIPANTES

CRONOGRAMA DE ACTIVIDAD

SABADO

7:00 AM INGRESO VEHICULOS

7:40 CIERRE DEL ESPACIO

7:55 INGRESO PARQUE CERRADO

8:00 LARGADA 8 KM

9:30 CIERRE CARRERA

9:45 PREMIACION

10:20 TERMINO PREMIACION

10:30 CIERRE EVENTO

SABADO JORNADA TARDE

16:00 INGRESO VEHICULOS

16:40 CIERRE DEL ESPACIO

16:55 INGRESO PARQUE CERRADO

17:00 LARGADA 15 KM

19:00 CIERRE CARRERA

19:15 PREMIACION

19:40 TERMINO PREMIACION

19:50 CIERRE EVENTO

DOMINGO

6:40 INGRESO VEHICULOS

7:10 CIERRE DEL ESPACIO

7:25 INGRESO PARQUE CERRADO

7:30 LARGADA 30 KM

10:30 CIERRE CARRERA

10:45 PREMIACION

11:10 TERMINO PREMIACION

11:20 CIERRE EVENTO

LOS HORARIOS DE PREMIACION PUEDEN SER MODIFICADO HASTA 15 MIN.