



10° CAMPEONATO DE CROSS COUNTRY OTOÑO 2022

Identificación del Evento:

Fechas: sábados 07 y 14 de mayo del 2022.

Lugar: Parque O'Higgins Sector Jardín Chino.

Hora: Inscripciones desde las 08:30 horas.

Organiza: Beauchef Runners- Athletics Chile.

Colabora: Subdirección de deportes I. Municipalidad de Santiago.

Medidas Sanitarias Protocolo covid-19:

- Todos los atletas participantes en este evento deben tener el pase de movilidad al día el cual será exigido al momento de retirar su número de participación.
- Uso obligatorio de mascarilla antes y después de cada prueba.
- Las premiaciones se realizarán inmediatamente terminada cada prueba, para evitar aglomeraciones.
- Se debe abandonar el lugar de competencia inmediatamente finalizada la prueba.
- Jueces y colaboradores con mascarilla en todo momento.
- No habrá uso de camarines, sólo baños.
- En todos los demás aspectos regirán las medidas y criterios establecidos en el Plan paso a paso.

Bases Generales:

- **Las Inscripciones se realizarán el día del evento** en el lugar de la competencia, hasta 30' minutos antes de la hora fijada para cada prueba.
- El costo de inscripción es de \$3.000 por participante.
- Inscripciones previas enviar correo a marodri1960@gmail.com
- Participantes de clubes o instituciones comuna de Santiago, inscripciones gratuitas. las que deben realizar a través de su organización en la Subdirección de deportes de la I. Municipalidad de Santiago.
- En este evento podrán participar establecimientos educaciones, escuelas de atletismo, clubes deportivos, team de runners y atletas libres.

- **Los participantes deben portar cédula de identidad**, en caso de ser requerida, y no presentarla será causal de descalificación.
- Los competidores deben participar exclusivamente en la prueba de acuerdo a su edad, no pudiendo subir ni bajar de categoría.
- Cada Establecimiento o Institución podrá inscribir número ilimitado de atletas por prueba.
- El campeonato de Cross se realizará bajo cualquier condición climática, **se suspende solo de decretarse Preemergencia o Emergencia ambiental o por protocolo del plan paso a paso.**
- Se realizarán 2 circuitos, circuito N°1 de 600 metros y circuito N°2 de 1.200 metros.
- La organización cuenta con servicio de guardarropía y servicios higiénicos.
- Con la cuota de inscripción se financian, las medallas, las copas y todos los servicios de Producción del Evento tales como, jueces, ayudantes, banderilleros, toldos, equipo de amplificación, etc. ya que no contamos con auspiciadores.
- **No está permitido el estacionamiento de vehículos al interior del Parque O'Higgins**, lo pueden hacer en calle Luis Cousiño, en general Rondizzoni o por calle Beauchef.
- **Está prohibido cualquier tipo de venta** como por ejemplo alimentos de cualquier tipo, indumentaria deportiva etc.

NOTA: A todos los participantes se les considera en condiciones físicas y de salud aptas para este tipo de eventos, por lo que la organización no se hace responsable por problemas derivados de una mala condición física o de salud. Al momento del retiro del número se debe firmar declaración de salud simple, en el caso de los menores de 18 años lo deberá hacer uno de los padres o el profesor a cargo. **La subdirección de Deportes** presta colaboración en este evento y no forma parte de la organización por lo que no tiene ninguna responsabilidad en la realización de esta competencia.

Premiación:

- Se entregarán medallas a los tres primeros lugares en cada prueba y categoría en las tres (3) fechas programadas.
- Trofeos 1°-2° -3° lugar Instituciones o clubes, sumados los puntajes de las tres fechas.

Puntajes:

- Para efectos de puntaje y de obtener los ganadores de cada fecha se consideran los **12 mejores clasificados** de cada prueba y categoría de acuerdo a la tabla athletics N°1.

1°	2°	3°	4°	5°	6°	7°	8°	9°	10°	11°	12°
20	17	14	12	10	8	6	5	4	3	2	1

- Para obtener los ganadores generales, se suman los puntajes de las tres (3) fechas de acuerdo a la clasificación obtenida por cada institución en cada una de las fechas, tabla athletics N°2.

1°	2°	3°	4°	5°	6°	7°	8°	9°	10°	11°	12°	13°	14°	15°	16°
24	20	17	15	13	11	10	9	8	7	6	5	4	3	2	1

Categorías, cronograma y Programa Horario:

Hora	Categorías	*Edad/Años	Distancia	Circuito
08:30	Inscripciones			
09:30	Master B Mujeres	45 a 54	3.600m	3 vueltas C2
	Master C Mujeres	55 y más	3.600m	3 vueltas C2
	Master B Hombres	50 a 59	3.600m	3 vueltas C2
	Master C Hombres	60 y más	3.600m	3 vueltas C2
10:00	Menores Mujeres	15-16 años	2.400m	2 v C 2
	Menores Hombres	15-16 años	2.400m	2 v C 2
10:20	Infantiles Mujeres	13-14 años	1.800m	1 v C1 1 v C2
10:35	Infantiles Hombres	13-14 años	1.800m	1 v C1 1 v C2
10:50	Preparatoria Mujeres	11-12 años	1.200 m	1 vueltas C2
11:05	Preparatoria Hombres	11-12 años	1.200 m	1 vueltas C2
11:20	Mini Penecas Mujeres.	7-8 años	600 m	1 vuelta C1
11:30	Mini Penecas Hombres	7-8 años	600 m	1 vuelta C1
11:40	Penecas Mujeres	9-10 años	800m	1 vuelta C1+200m
11:50	Penecas Hombres	9-10 años	800m	1 vuelta C1 +200m
12:00	Juvenil Mujeres	17-18-19 años	5.400m	1V C1 4 v C 2
	Master A Mujeres	35 a 44	5.400m	1V C1 4 v C 2
	T/ C Mujeres	20 a 34	5.400m	1V C1 4 v C 2
12:30	Juvenil Hombres	17-18-19	5.400m	1V C1 4 v C 2
	T/ C Hombres	20 a 39	5.400m	1V C1 4 v C 2
	Master A Hombres	40 a 49	5.400m	1V C1 4 v C 2

- Edad del participante al día del evento.
- Premiación terminada cada una de las pruebas.
- Circuito 1: 600 METROS
- Circuito 2: 1.200 METROS
- Premiaciones inmediatamente terminadas la prueba.
- Cualquier situación no indicada en estas bases será resuelta por la organización.

Santiago 08 de abril 2022

CIRCUITOS Cross country 2022

Punto azul, Zona de montaje, arco Partida/Meta, inscripciones y audio, ingreso por general Rondizzoni.

- Montaje incluye 2 toldos de 3m x 3m y arco de partida y meta de 6m, 3 mesas y 4 sillas, equipo de audio 1 caja y 2 parlantes.

Circuito N°1 600m

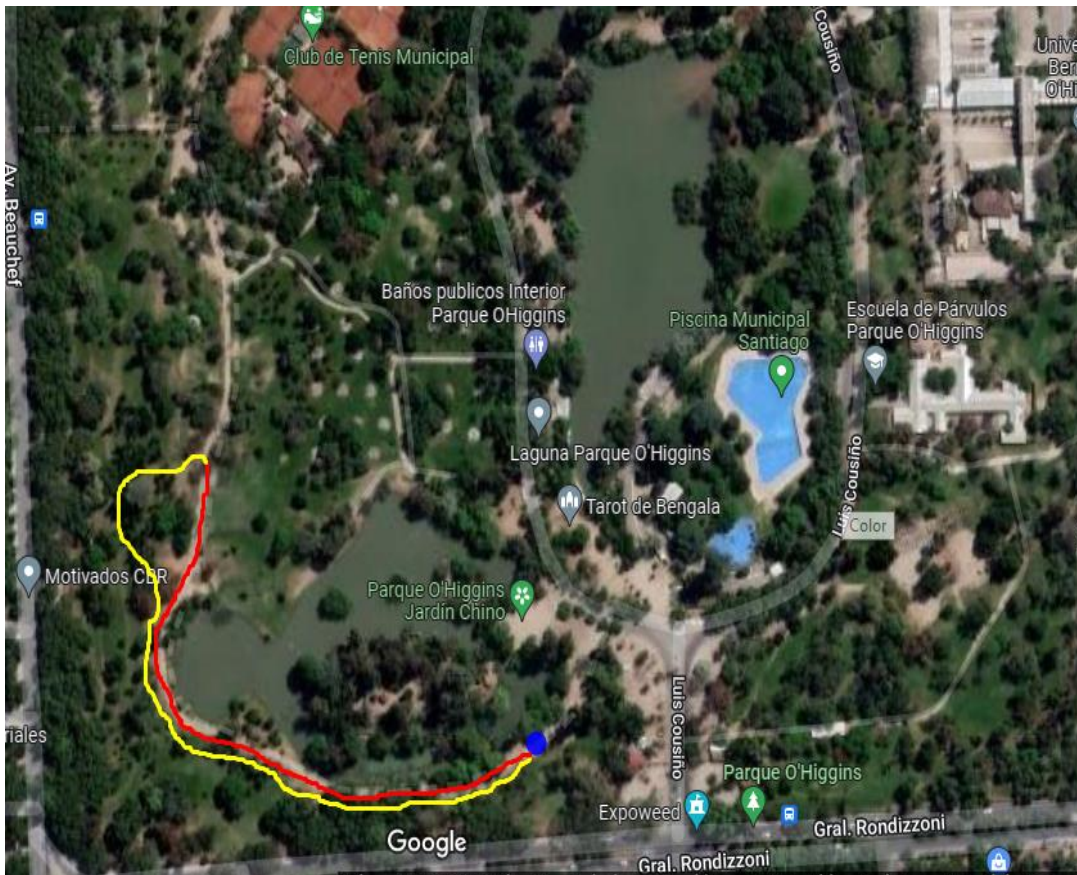

Circuito N°2 1.200m

